

FOLKETINGSVALGENE OG VALGMANDSVALGENE 1918

AFSTEMNINGEN I DE ENKELTE
KOMMUNER

UDARBEJDET AF
VILHELM ELBERLING,
FULDMÆGTIG I DET STATISTISKE DEPARTEMENT

UDGIVET AF INDENRIGSMINISTERIET

DET STATISTISKE
DEPARTEMENTS BIBLIOTEK
DANMARK

KØBENHAVN
TRYKT HOS J. H. SCHULTZ A/S

1919

Ja. 19.
802

A



DET STATISTISKE
DEPARTEMENTS BIBLIOTEK
DANMARK

INDHOLDSFORTEGNELSE.

	Side
Forord	5
Folketingsvalget den 22. April 1918 i Hovedstaden	7
Valgmandsvalget den 30. April 1918 i Hovedstaden	8
Folketings- og Valgmandsvalgene i de enkelte Kredse	10
i Københavns Amt	10
i Frederiksborg —	12
i Holbæk —	14
i Sorø —	18
i Præstø —	20
i Bornholms —	24
i Maribo —	26
i Odense —	28
i Svendborg —	34
i Hjørring —	38
i Thisted —	40
i Aalborg —	42
i Viborg —	46
i Randers —	50
i Aarhus —	54
i Skanderborg —	56
i Vejle —	58
i Ringkøbing —	62
i Ribe —	66
Folketingsvalget paa Færøerne	72
Samlet Oversigt over Resultaterne af Folketingsvalgene den 22. April og Valgmandsvalgene den 30. April 1918.	73



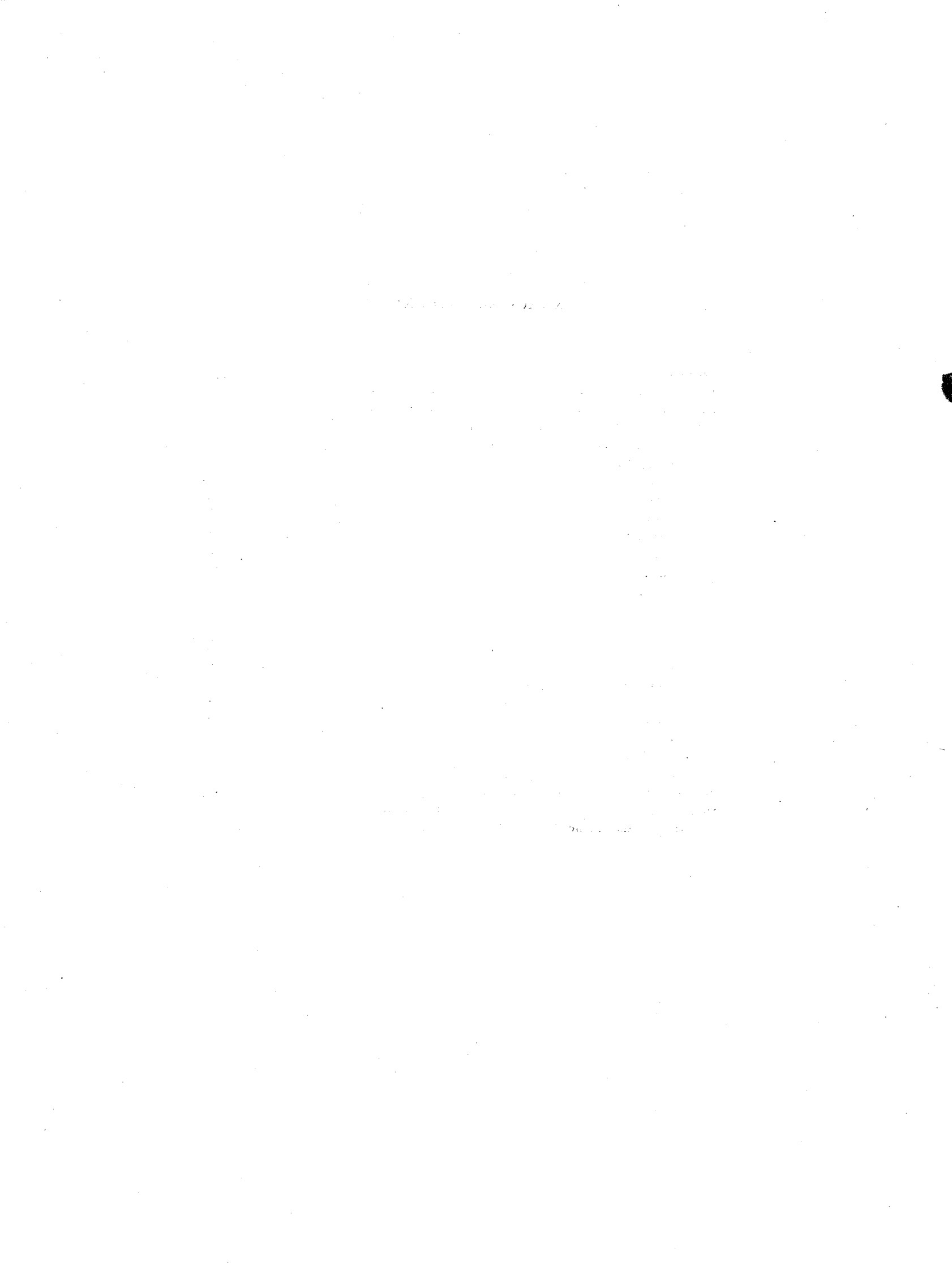

Valgene i April—Maj 1918 var de første, der afholdtes efter den ny Grundlovs Ikrafttræden, og de første, paa hvilke Bestemmelserne i Valgloven af 10. Maj 1915 fandt Anvendelse.

Den ny Grundlov og den dertil knyttede Valglov er Mærkepæle i den politiske Udvikling i Danmark. Dels forøgedes Vælgerkorpset til næsten det dobbelte, idet Kvinder fik Valgret i samme Udstrækning som Mænd, og Valgretsaldere samtidig blev nedsat, dels bortfaldt den privilegerede Valgret til Landstinget, og endelig forandredes Valgsystemet til begge Ting.

Valgene til Landstinget foretoges fremdeles som indirekte Valg, men Valgmændene valgtes i større Kredse — de samme som ved Folketingsvalgene — af samtlige Vælgere, kun at Aldersbetingelserne var andre end for Folketingsvælgerne.

Valgene til Folketinget fandt tidligere Sted som almindeligt Flertalsvalg i 114 Enkeltmandskredse, men denne Ordning afløstes nu af et System, hvorved der i Hovedstaden foretoges rent Forholdstalsvalg efter Lister, og udenfor denne anvendtes Forholdstalsvalg i Forbindelse med Valg i Enkeltmandskredse. Ved dette System tilstræbes en saa ligelig Repræsentation som mulig for de forskellige Partier, og Tanken søges gennemført derved, at 23 Tillægsmandater fordeles mellem de Partier, der ikke ved Liste- og Kredsvvalg opnaar den fulde Repræsentation, som de efter deres Stemmetal har Krav paa.

Den Valgordning, Loven af 1915 indførte, var et Forsøg paa at løse den Opgave at faa alle politiske Anskuelse i Landet repræsenterede efter deres Udbredelse mellem Vælgerne og samtidig undgaa den Tvang, som Forholdstalsvalg efter Lister uundgaaelig fører med sig, samt bevare de Fortrin, det tidligere System havde ved den nære Forbindelse mellem Vælgere og Folketingsmand, som det førte med sig. Valgordningen var et dansk Forsøg paa at løse en Opgave, der i stigende Grad beskæftiger Politikerne Verden over, og da særlig i den engelsktalende Del af denne. Det blev her i Landet, Systemet først blev prøvet, og det bliver en fremtidig Opgave at faa det gjort saa praktisk og saa fuldkomment som muligt.

I Statistiske Meddelelser 4. Række 57. Bd. 1. Hæfte blev Resultaterne af Rigsdagsvalgene i April—Maj 1918 offentliggjorte i Juli 1918. Fremgangsmaaden ved Tillægsmandaternes Fordeling blev her beskrevet udførlig, ligesom der i Hæftets Indledning gaves en historisk Oversigt over Udviklingen og meddeltes statistiske Oplysninger om Vælgere og Valgdeltagelse.

Til dette Hæfte, der i 1918 blev udgivet af Det statistiske Departement, slutter nærværende Publikation sig.

Den giver i udførligst mulig Form tabellariske Oversigter over Afstemningsresultaterne i hver af Landets 1263 Valgkommuner, saavel ved Folketingsvalget den 22. April 1918 som ved Valgmandsvalget den 30. April 1918. Tabellerne er udarbejdede paa Grundlag af de originale Valgbøger, og Oplysningerne om mandlige og kvindelige Vælgere og deres Deltagelse i Valget skyldes Indberetninger til Det statistiske Departement fra de forskellige Kommuner i Landet. For hver Kommune er endelig Valgdeltagelsen udregnet i Procent, saavel for mandlige og kvindelige Vælgere som for samtlige Vælgere.

Ved at offentliggøre disse Oplysninger i saa udførlig Form tilsigtes det ikke alene at tilrettelægge hele det forhaandenværende Materiale med en mulig Revision af Valgloven for Øje, men det har ogsaa været Tanken med Udgivelsen, af Hensyn til den politiske Historie, udførligt at faa belyst det første politiske Valg, som Kvinderne tog Del i, og ved hvilken der anvendtes den ny danske Valgmaade: Forholdstalsvalg i Forbindelse med Valg i Enkeltmandskredse.

Indenrigsministeriet, den 22. April 1919.



Folketingsvalget den 22. April 1918 i Hovedstaden.

1. Kandidatlist.

Liste A: Det socialdemokratiske Parti.

Folketingsmænd:		valgt som Nr.
1. Minister Th. Stauning.....	Kbhvn.	1
2. Folketingsm. K. M. Klausen....	Frh.	2
3. — Sigvald Olsen.....	—	5
4. — E. Winblad.....	Kbhvn.	6
5. — A. C. Meyer.....	Charlottenl.	9
6. — F. J. Borgbjerg....	Kbhvn.	10
7. — Martin Olsen*)....	—	12
8. — Chr. Hansen.....	—	14
9. — Vilh. Rasmussen..	Frh.	17
10. Borgerrepr. Fru Helga Larsen..	Kbhvn.	19
11. Raadmand Fr. Andersen.....	—	21
12. Kommunalbest.mdl. Friis Skotte.	Frh.	22

Stedfortrædere:

13. Kommunalbest.mdl. J. Chr. Jensen, Frh.
14. Borgerrepræsentant I. P. Jønsson, Kbhvn.
15. Borgerrepr., Fru Andrea Brochmann, Kbhvn.
16. cand. mag. Sven Trier, Frh.
17. Borgerrepræsentant J. Rump, Kbhvn.
18. Forretningsfører M. C. Lyngsie, Bagsværd.
19. Borgerrepræsentant C. F. Sørensen, Kbhvn.
20. — F. K. Madsen, Kbhvn.
21. Typograf Harald Jensen, Kbhvn.
22. Journalist Marinus Kristensen, Frh.
23. Borgerrepræsentant E. Svendsen, Kbhvn.
24. — J. A. Hansen, Kbhvn.

Liste B: Det radikale Venstre.

Folketingsmænd:		valgt som Nr.
1. Overretssagfører Alfred Christensen..	Kbhvn.	4
2. Toldinspektør Ivar Berendsen.....	—	8
3. cand. mag. Fru Elna Munch.....	—	13
4. Urtekrammer P. Koch.....	—	18
5. Direktør V. E. Gamborg.....	—	23

Stedfortrædere:

6. Lokomotivfyrbøder Rich. Lillie, Kbhvn.
7. Skolekøkkeninspektrice Eline Hansen, Kbhvn.
8. Muremester Jul. Larsen, Kbhvn.
9. cand. polit. Meta Hansen, Frh.
10. Assistent i Finansministeriet Aage Sachs, Kbhvn.
11. Frugthandler C. N. Espersen, Kbhvn.
12. Fabrikant Alfred Hvilsom, Kbhvn.
13. Inspektrice Karen Blicher, Kbhvn.
14. Professor Carl H. Hansen, Frh.
15. Overbanemester Jens Busk, Kbhvn.
16. Seminarlærerinde, Fru Dagmar Nielsen, Frh.
17. Kommunelærer K. Brothagen, Frh.
18. Forfatterinde, Fru Martha Ottosen, Kbhvn.
19. Snedkermester Chr. Christensen, Kbhvn.
20. Klasselotterikollektrice Ebba Bransager, Kbhvn.
21. Trikotagehandler Sv. Christiansen, Frh.
22. Bibliotekar Sarah Orth, Kbhvn.
23. cand. mag. Sekretær Anders Hansen, Kbhvn.
24. Bygningsinspektør, Arkitekt Rasmus Jensen, Kbh.

Liste C: Det konservative Folkeparti.

Folketingsmænd:		valgt som Nr.
1. Bagermester J. E. L. M. Pitzner....	Kbhvn.	3
2. Fru M. Mallng Hauschultz.....	—	7
3. Ingeniør Svend Koch.....	Frh.	11
4. Dr. phil. A. Fraenkel.....	—	16
5. Professor Oskar Andersen.....	—	20
6. Grosserer Th. Jensen.....	Kbhvn.	24

Stedfortrædere:

7. Oldemand Claus Olsen, Kbhvn.
8. Overretssagfører C. I. F. Sven, Frh.
9. Manufakturhandler Otto Piper, Kbhvn.
10. Kommunelærerinde, Fru Isabella Jessen, Kbhvn.
11. Bogholder W. I. Hamburger, Kbhvn.
12. Fuldm. i Justitsministeriet Elisa Ussing, Frh.
13. Snedkermester Chr. Christensen, Frh.
14. Fru R. Andersen Egede, Frh.
15. Maskinist C. K. Mejling, Kbhvn.
16. Overlæge S. V. Willaume-Jantzen, Frh.
17. Frøken Wilhelmine Rerup, Kbhvn.
18. Borgmester H. C. V. Møller, Kbhvn.
19. Oberstløjtnant A. Hedemann, Kbhvn.
20. Højesteretssagfører J. V. Møldrup, Frh.
21. Ingeniør Alex Foss, Kbhvn.
22. Materialist F. Frederiksen, Frh.
23. Viceinspektrice Anna Hoffmann, Kbhvn.
24. Papirhandler Helge Kjeldskov, Frh.

Liste D: Vælgerforeningen af 1918.

Ingen Kandidater valgte.

1. Dr. med. Valdemar Harløf, Kbhvn.
2. Fru Jutta Skrumsager Madsen, Frh.
3. Biscuitfabrikant Vilhelm Zwicky, Frh.
4. Urtekr., Fru Maria Chathrine Møller, Frh.
5. Skolebestyrer H. T. Physant, Frh.
6. Oberstløjtnant H. F. Bennicke, Frh.
7. Kasserer Hans Frederik Hansen, Frh.
8. Snedkermester Niels Larsen, Frh.
9. Læge Olaf Høgsbro, Fesangaarden, Frh.

Liste E: Erhvervslisten.

Folketingsmand: valgt som Nr.
1. Købmand Lauritz Jensen..... Kbhvn. 15

Stedfortrædere:

2. Detailhandler J. G. Schjær, Kbhvn.
3. Direktør P. Wunsch, Oppesundby.
4. Tobakshandler H. O. Hansen, Frh.
5. Vognmand Henrik D. Petersen, Kbhvn.
6. Smørhandler, Fru C. Persen, Frh.
7. Slagtermester Vilh. Matthiessen, Frh.
8. Manufakturhandler Nicolaj Sand, Frh.
9. Victualiehandler P. Petersen, Lyngby.
10. Smørhandler Ludvig Poulsen, Frh.

Liste F: Venstre.

Ingen Kandidater valgte.

1. Grosserer Tyge J. Rothe, Kbhvn.
2. Fru Pastorinde Gerda Welding, Kbhvn.
3. Professor, Dr. phil. Hans Olrik, Kbhvn.
4. Cand. mag. Fru Eva Moltesen, Ordrup.
5. Togfører H. Petersen, Kbhvn.
6. Fru Poula Giørtz, Kbhvn.
7. Skoleinspektør J. Gr. Nørby, Kbhvn.
8. Kommunelærerinde, Fru L. Gyde Petersen, Kbhvn.
9. Købm., flv. Folketingsm. Poul Roed, Frh.
10. Kommunelærer K. Andersen Kjer, Frh.
11. Direktør J. Caroc, Kbhvn.
12. Arkitekt I. C. Philipsen, Frh.

Liste G: Socialdemokratisk Arbejderparti.

Ingen Kandidater valgte.

1. Kommunelærerinde Marie S. Nielsen, Frh.
2. Sadelmager Thøger Thøgersen, Frh.
3. Linoleumspaalægger Georg Christensen, Kbhvn.
4. Cigarmager Holger Bahnsen, Kbhvn.
5. Tobaksarbejder Axel Rundstrøm, Kbhvn.
6. Maskinarbejder Carl E. Nielsen, Kbhvn.
7. Tobaksarbejderske Sofie Falck, Kbhvn.
8. Tapetserer Carl Winquist, Kbhvn.

Liste H: Det ny Højre.

Ingen Kandidater valgte.

1. Fru Agnes Slott-Møller, Kbhvn.
2. Redaktør Poul Jacobsen, Kbhvn.
3. Redaktør Chr. Bølling, Frh.
4. Oberst A. F. V. Lund, Kbhvn.
5. Fru Christine Kjettinge, Frh.
6. Afdelingsingeniør C. O. Cortes, Frh.
7. Fru Else Meyer, Kbhvn.
8. Stationsforstander C. Ulsøe-Bruhn, Frh.
9. Isenkrammer Ferd. S. Bahnsen, Kbhvn.
10. Fru Elisabeth Branner, Frh.
11. Gartner Vilh. Lund, Kbhvn.
12. Fabrikant J. P. Johansen, Kbhvn.
13. Fru Carla Ostenfeld, Frh.
14. Professor Chr. Fenger, Kbhvn.
15. Købmand Viggo A. Jensen, Frh.
16. Frk. Marie Krebs, Frh.
17. Fabrikant Alb. Just, Frh.
18. Grosserer H. P. Carl, Kbhvn.
19. Kommunelærer Ad. Petersen, Kbhvn.
20. Læge Carl With, Kbhvn.
21. Slagtermester Vilhelm Senn, Kbhvn.
22. Grosserer Stephan P. Hansen, Kbhvn.
23. Kontoristinde, Frk. Olivia Krause, Kbhvn.
24. Overretssagfører J. S. Ulrich, Kbhvn.

Liste I: Det uafhængige Socialdemokrati.

Ingen Kandidater valgte.

1. Redaktør Viggo M. V. Nicolaisen, Kbhvn.
2. Hans Nielsen Krogsager, Kbhvn.
3. Th. Sørensen Damsgaard Schmidt, Kbhvn.
4. Marie Jacobsen, Kbhvn.
5. Typograf Ole Rasmussen, Frh.

*) Folketingsmand Martin Olsen valgtes til Medlem af Landstinget for 1. Kreds. Som Folketingsmand i hans Sted indtræder Kommunalbestyrelsesmedlem J. Chr. Jensen, Frh.

	Afstemningskredse	Antal Vælgere			Af Vælgerne stemte						Af de gyldige Stemmer					
		Mænd	Kvinder	Tilsammen	Absolute Tal			Procentberegning			Ny Højre	Konservative Folkeparti	Venstre	Det radikale Venstre	Det socialdemokratiske Parti	Erhvervslisten
					Mænd	Kvinder	Til-sammen	Mænd	Kvinder	Til-sammen						
<i>Staden København.</i>																
1. Vesterbro-Kredsen	1	5842	7469	13311	4750	5093	9843	81.3	68.2	73.9	Liste H	Liste C	Liste F	Liste B	Liste A	Liste E
2. Kristianshavns-Kredsen	2	7957	9530	17487	6697	6778	13475	84.2	71.1	77.1	94	1811	122	1844	4981	705
3. Raadhus-Kredsen	1	5466	8306	13772	4555	5628	10183	83.3	67.8	73.9	167	2411	167	3056	6559	695
4. Ravnsborg-Kredsen	1	5115	7885	13000	4305	5601	9906	84.2	71.0	76.2	269	3405	187	2446	2736	798
5. Blaagaards-Kredsen	1	5206	7559	12765	4293	5319	9612	82.5	70.4	75.3	140	1886	120	1870	4837	581
6. Østbane-Kredsen	1	5992	9534	15526	5000	6760	11760	83.5	70.9	75.7	134	1366	100	1333	5664	620
7. Rosenborg-Kredsen	1	5383	7581	12964	4296	4956	9252	79.8	65.4	71.4	380	4740	267	2972	2265	595
8. Havne-Kredsen	1	5468	7426	12894	4567	5189	9756	83.5	69.9	75.7	212	2680	159	1859	3127	843
9. Sundby-Kredsen	2	7292	7772	15064	6344	6036	12380	87.0	77.7	82.2	237	2964	150	2093	3541	548
10. Østerbro-Kredsen	1	6928	8640	15568	5895	6398	12293	85.1	74.1	79.0	87	1444	125	1985	7780	579
11. Nørrebro-Kredsen	1	6103	7601	13704	5281	5407	10688	86.5	71.1	78.0	161	2626	133	2656	5688	579
12. Bispeeng-Kredsen	3	7057	8034	15091	6179	6065	12244	87.6	75.5	81.1	59	974	66	1403	7248	506
13. Enghave-Kredsen	1	6574	7226	13800	5432	5244	10676	82.6	72.6	77.4	89	1198	109	1960	7731	708
14. Valby-Kredsen	2	7254	8953	16207	6410	6592	13002	88.4	73.6	80.2	79	1025	94	1964	6511	654
15. Bispebjerg-Kredsen	2	7702	8442	16144	6623	6357	12980	86.0	75.3	80.4	125	1774	140	2235	7533	688
Tilsammen	21	95339	121958	217297	80627	87423	168050	84.6	71.7	77.3	74	1816	123	2137	7583	745
<i>Frederiksberg Kommune.</i>																
1. Gl. Kongevej-Kredsen	1	6518	12056	18574	5200	8224	13424	79.8	68.2	72.3	Liste H	Liste C	Liste F	Liste B	Liste A	Liste E
2. Slots-Kredsen	1	7414	10172	17586	6004	7324	13328	81.0	72.0	75.8	462	6854	246	2880	1752	701
3. Falkonér-Kredsen	2	6783	9840	16623	5649	7121	12770	83.3	72.4	76.8	224	2765	164	2202	6719	645
Tilsammen	4	20715	32068	52783	16853	22669	39522	81.4	70.7	74.9	329	4065	217	2787	4113	744
Ialt Hovedstaden	25	116054	154026	270080	97480	110092	207572	84.0	71.5	76.9	1015	13684	627	7869	12584	2090

Valgmandsvalget den 30.

	Afstemningskredse	Antal Vælgere			Af Vælgerne stemte						Af de gyldige Stemmer					
		Mænd	Kvinder	Tilsammen	Absolute Tal			Procentberegning			Ny Højre	Konservative Folkeparti	Venstre	Det radikale Venstre	Det socialdemokratiske Parti	Erhvervslisten
					Mænd	Kvinder	Til-sammen	Mænd	Kvinder	Til-sammen						
<i>Staden København.</i>																
1. Vesterbro-Kredsen	1	5086	6008	11094	3565	3298	6863	70.1	54.9	61.9	Liste H	Liste C	Liste F	Liste B	Liste A	Liste E
2. Kristianshavns-Kredsen	2	6388	6776	13164	4656	4253	8909	72.9	62.8	66.9	52	1646	—	1141	3621	395
3. Raadhus-Kredsen	1	4880	6988	11868	3573	3908	7481	73.2	55.9	63.0	83	1944	—	1693	4758	412
4. Ravnsborg-Kredsen	1	4403	6411	10814	3336	3797	7133	75.8	59.2	66.0	108	3302	—	1504	2110	440
5. Blaagaards-Kredsen	1	4559	6428	10987	3367	3781	7148	73.9	58.8	65.1	—	1871	—	1208	3673	367
6. Østbane-Kredsen	1	5347	7952	13299	3969	4734	8703	74.2	59.5	65.4	58	1379	—	883	4431	378
7. Rosenborg-Kredsen	1	4777	6359	11136	3304	3420	6724	69.2	53.8	60.4	118	4467	122	1896	1754	336
8. Havne-Kredsen	1	4825	6180	11005	3590	3521	7111	74.4	57.0	64.6	88	2502	—	1205	2408	496
9. Sundby-Kredsen	2	6161	5996	12157	4895	3936	8831	79.5	65.6	72.6	78	2695	—	1321	2699	300
10. Østerbro-Kredsen	1	5752	6665	12417	4370	4147	8517	76.0	62.2	68.6	—	1349	—	1279	5846	349
11. Nørrebro-Kredsen	1	5188	5950	11138	4014	3562	7576	77.4	59.9	68.0	56	2393	—	1484	4258	312
12. Bispeeng-Kredsen	3	5980	6324	12304	4673	4003	8676	78.1	63.3	70.5	—	936	—	896	5415	299
13. Enghave-Kredsen	1	5603	5646	11249	4202	3491	7693	75.0	61.8	68.4	36	1180	—	1202	5842	408
14. Valby-Kredsen	2	6410	6848	13258	4979	4343	9322	77.7	63.4	70.3	—	969	—	1308	5035	377
15. Bispebjerg-Kredsen	2	6505	6441	12946	5002	4141	9143	76.9	64.3	70.6	48	1702	—	1367	5753	435
Tilsammen	21	81864	96972	178836	61495	58335	119830	75.1	60.2	67.0	29	1619	—	1312	5777	387
<i>Frederiksberg Kommune.</i>																
1. Gl. Kongevej-Kredsen	1	5804	9247	15051	4197	5644	9841	72.3	61.0	65.4	Liste H	Liste C	Liste F	Liste B	Liste A	Liste E
2. Slots-Kredsen	1	6215	7749	13964	4780	5072	9852	76.9	65.5	70.6	147	6146	77	1733	1273	321
3. Falkonér-Kredsen	2	5691	7581	13272	4384	4861	9245	77.0	64.1	69.7	65	2604	56	1418	5202	344
Tilsammen	4	17710	24577	42287	13361	15577	28938	75.4	63.4	68.4	97	3673	84	1716	3190	353
Ialt Hovedstaden	25	99574	121549	221123	74856	73912	148768	75.2	60.8	67.3	309	12423	217	4867	9665	1018

1918 i Hovedstaden (forts.).

ningen.

faldt paa				Ugyldige eller blanke Stemmer	Procentfordeling af gyldige Stemmer paa de forsk. Lister										Folketal 1916	
Vælgerforeningen af 1918	Socialistisk Arbejderparti	Det uafhængige Socialdemokrati	Tilsammen		Ny Højre	Konservative Folkeparti	Venstre	Det radikale Venstre	Det socialdemokratiske Parti	Erhvervslisten	Vælgerforeningen af 1918	Socialistisk Arbejderparti	Det uafhængige Socialdemokrati	Tilsammen		
Liste D	Liste G	Liste I			Liste H	Liste C	Liste F	Liste B	Liste A	Liste E	Liste D	Liste G	Liste I			
139	65	46	9807	36	1.0	18.4	1.2	18.8	50.8	7.2	1.4	0.7	0.5	100.0	31839	1. Vesterbro-Kredsen
204	98	72	13429	46	1.2	18.0	1.2	22.8	48.9	5.2	1.5	0.7	0.5	100.0	42277	2. Kristianshavns-Kredsen
197	45	50	10133	50	2.7	33.6	1.8	24.2	27.0	7.9	1.9	0.4	0.5	100.0	30976	3. Raadhus-Kredsen
292	89	55	9870	36	1.4	19.1	1.2	18.9	49.0	5.9	3.0	0.9	0.6	100.0	30970	4. Ravnsborg-Kredsen
152	125	67	9561	51	1.4	14.3	1.0	13.9	59.3	6.5	1.6	1.3	0.7	100.0	31020	5. Blaagaards-Kredsen
397	30	51	11697	63	3.2	40.5	2.3	25.4	19.4	5.1	3.4	0.3	0.4	100.0	30395	6. Østbane-Kredsen
228	39	54	9201	51	2.3	29.1	1.7	20.2	34.0	9.2	2.5	0.4	0.6	100.0	34154	7. Rosenborg-Kredsen
112	44	23	9712	44	2.4	30.5	1.6	21.5	36.5	5.6	1.2	0.5	0.2	100.0	31700	8. Havne-Kredsen
179	105	66	12350	30	0.7	11.7	1.0	16.1	63.0	4.7	1.5	0.8	0.5	100.0	36398	9. Sundby-Kredsen
263	68	76	12250	43	1.3	21.4	1.1	21.7	46.4	4.7	2.2	0.6	0.6	100.0	33467	10. Østerbro-Kredsen
125	129	86	10596	92	0.6	9.2	0.6	13.2	68.4	4.8	1.2	1.2	0.8	100.0	31995	11. Nørrebro-Kredsen
235	120	73	12223	21	0.7	9.8	0.9	16.0	63.3	5.8	1.9	1.0	0.6	100.0	34947	12. Bispeeng-Kredsen
154	85	90	10656	20	0.7	9.6	0.9	18.4	61.1	6.2	1.5	0.8	0.8	100.0	32259	13. Enghave-Kredsen
295	85	88	12963	39	0.9	13.7	1.1	17.2	58.1	5.3	2.3	0.7	0.7	100.0	36728	14. Valby-Kredsen
315	94	52	12939	41	0.6	14.0	1.0	16.5	58.6	5.8	2.4	0.7	0.4	100.0	37265	15. Bispebjerg-Kredsen
3287	1221	949	167387	663	1.4	19.2	1.2	19.0	50.0	5.9	2.0	0.7	0.6	100.0	506390	Tilsammen
366	42	41	13344	80	3.5	51.4	1.8	21.6	13.1	5.3	2.7	0.3	0.3	100.0	32590	Frederiksberg Kommune.
404	80	47	13250	78	1.7	20.9	1.2	16.6	50.7	4.9	3.0	0.6	0.4	100.0	34852	1. Gl. Kongevej-Kredsen
350	67	49	12721	49	2.6	31.9	1.7	21.9	32.3	5.9	2.8	0.5	0.4	100.0	31940	2. Slots-Kredsen
1120	189	137	39315	207	2.6	34.8	1.6	20.0	32.0	5.3	2.8	0.5	0.4	100.0	99382	3. Falkoner-Kredsen
4407	1410	1086	206702	870	1.6	22.2	1.3	19.2	46.6	5.8	2.1	0.7	0.5	100.0	605772	Tilsammen
																Ialt Hovedstaden

April 1918 i Hovedstaden.

faldt paa				Ugyldige eller blanke Stemmer	Af Valgmændene tilfaldt der										Folketal 1916	
Vælgerforeningen af 1918			Tilsammen		Ny Højre	Konservative Folkeparti	Venstre	Det radikale Venstre	Det socialdemokratiske Parti	Erhvervslisten	Vælgerforeningen af 1918			Tilsammen Valgmænd		
Liste D					Liste H	Liste C	Liste F	Liste B	Liste A	Liste E	Liste D					
—	—	—	6855	8	»	8	—	5	18	1	—	—	—	32	31839	1. Vesterbro-Kredsen
—	—	—	8890	19	»	9	—	8	24	2	—	—	—	43	42277	2. Kristianshavns-Kredsen
—	—	—	7464	17	»	14	—	7	9	1	—	—	—	31	30976	3. Raadhus-Kredsen
—	—	—	7119	14	—	8	—	5	17	1	—	—	—	31	30970	4. Ravnsborg-Kredsen
—	—	—	7129	19	»	6	—	4	21	1	—	—	—	32	31020	5. Blaagaards-Kredsen
—	—	—	8693	10	»	17	»	7	6	1	—	—	—	31	30395	6. Østbane-Kredsen
—	—	—	6699	25	»	13	—	7	13	2	—	—	—	35	34154	7. Rosenborg-Kredsen
—	—	—	7093	18	»	12	—	6	13	1	—	—	—	32	31700	8. Havne-Kredsen
—	—	—	8823	8	—	5	—	5	26	1	—	—	—	37	36398	9. Sundby-Kredsen
—	—	—	8503	14	»	10	—	6	17	1	—	—	—	34	33467	10. Østerbro-Kredsen
—	—	—	7546	30	—	4	—	3	24	1	—	—	—	32	31995	11. Nørrebro-Kredsen
—	—	—	8668	8	»	5	—	5	24	1	—	—	—	35	34947	12. Bispeeng-Kredsen
—	—	—	7689	4	—	4	—	5	23	1	—	—	—	33	32259	13. Enghave-Kredsen
—	—	—	9305	17	»	7	—	5	24	1	—	—	—	37	36728	14. Valby-Kredsen
—	—	—	9124	19	»	7	—	5	25	1	—	—	—	38	37265	15. Bispebjerg-Kredsen
—	—	—	119600	230	»	129	»	83	284	17	—	—	—	513	506390	Tilsammen
125	—	—	9822	19	»	22	»	6	4	1	»	—	—	33	32590	Frederiksberg Kommune.
134	—	—	9823	29	»	9	»	5	20	1	»	—	—	35	34852	1. Gl. Kongevej-Kredsen
120	—	—	9233	12	»	13	»	6	12	1	»	—	—	32	31940	2. Slots-Kredsen
379	—	—	28878	60	»	44	»	17	36	3	»	—	—	100	99382	3. Falkoner-Kredsen
379	—	—	148478	290	»	173	»	100	320	20	»	—	—	613	605772	Tilsammen
																Ialt Hovedstaden

Folketingsvalget den 22. April 1918.

	Afstemningskreds	Antal Vælgere			Af Vælgerne stemte						Af de gyldige Stemmer faldt paa						Ugyldige eller blanke Stemmer
		Mænd	Kvinder	Tilsammen	Absolute Tal			Procentberegning			Ny Højre	Konservative Folkeparti	Venstre	Det radikale Venstre	Det socialdemokratiske Parti	Tilsammen	
					Mænd	Kvinder	Til-sammen	Mænd	Kvinder	Til-sammen							
Københavns Amt.																	
<i>1. Kreds (Gentofte).</i>																	
1. Gentofte Kommune	3	6395	8417	14812	5254	5651	10905	82.2	67.1	73.6	Overretssagf. D. F. Salomonsen	Overretssagf. A. Abrahamson	Sagfører Chr. Jensen Ørn	Fabriksinspekt. J. Arenholt	Forretningsf. J. Johansen	10851	54
Stemmeprocent											260 2.4	5113 47.1	300 2.8	3079 28.4	2099 19.3	100.0	0.5
<i>2. Kreds (Lyngby).</i>																	
1. Taarnby	K. 5	938	1002	1940	736	728	1464	78.5	72.7	75.5	Overretssagf. D. F. Salomonsen	Prof., Dr. jur. Axel Møller			Redakt. J. C. Th. Wilmann	1462	2
2. Dragør	- 1	419	511	930	314	332	646	74.9	65.0	69.5	7	500			955	1462	2
3. Store Magleby	- 1	199	191	390	160	135	295	80.4	70.7	75.6	9	288			346	643	3
4. Herlev	- 1	196	203	399	172	140	312	87.8	69.0	78.2	3	190			102	295	»
5. Gladsaxe	- 2	1217	1206	2423	982	810	1792	80.7	67.2	74.0	2	169			140	311	1
6. Lyngby-Taarbæk	- 5	2045	2423	4468	1781	1755	3536	87.1	72.4	79.1	23	569			1195	1787	5
7. Søllerød	- 2	1752	1983	3735	1285	1366	2651	73.3	68.9	71.0	46	1192			2273	3511	25
Tilsammen	17	6766	7519	14285	5430	5266	10696	80.3	70.0	74.9	24	1141			1471	2636	15
Stemmeprocent											114 1.1	4049 38.0			6482 60.9	10645 100.0	51 0.5
<i>3. Kreds (Roskilde).</i>																	
1. Roskilde Købstad	1	2392	2827	5219	1966	1790	3756	82.2	63.3	72.0	Overretssagf. D. F. Salomonsen	Prof. A. R. Christensen	Gaardejer Jacob Norhave		Tobakshandler Henrik Nielsen	3736	20
2. Roskilde Domk. Sogns Ldd.	1	28	24	52	22	12	34	78.6	50.0	65.4	24	1186	400		2126	3736	20
3. Værløse	K. 2	349	322	671	283	208	491	81.1	64.6	73.2	1	1	3		29	34	»
4. Ballerup-Maalev	- 3	651	663	1314	494	392	886	75.9	59.1	67.4	6	80	147		253	486	5
5. Ledøje-Smørum	- 2	276	280	556	267	151	418	96.7	53.9	75.2	7	219	229		429	884	2
6. Sengeløse	- 1	239	232	471	197	139	336	82.4	59.9	71.3	1	63	142		210	416	2
7. Skt. Jørgensbjerg	- 2	639	766	1405	516	460	976	80.8	60.1	69.5	»	11	115		209	335	1
8. Himmelev	- 1	186	206	392	164	143	307	88.2	69.4	78.3	3	154	94		721	972	4
9. Hvedstrup-Flyng	- 2	271	245	516	232	191	423	85.6	78.0	82.0	1	29	105		172	307	»
10. Aagerup-Kirkerup	- 1	245	236	481	210	185	395	85.7	78.4	82.1	4	17	206		196	423	»
11. Jyllinge-Gundsomagle	- 2	265	267	532	240	194	434	90.6	72.7	81.6	1	22	230		139	392	3
Tilsammen	18	5541	6068	11609	4591	3865	8456	82.9	63.7	72.8	2	50	141		238	431	3
Stemmeprocent											50 0.6	1832 21.8	1812 21.5		4722 56.1	8416 100.0	40 0.5
<i>4. Kreds (Køge).</i>																	
1. Køge Købstad	1	1031	1153	2184	761	610	1371	73.8	52.9	62.8	Overretssagf. D. F. Salomonsen	Prof. A. R. Christensen	Gaardejer J. P. Larsen	Gaardejer Mads Larsen		1367	4
2. Køge Købstads Landdistr.	1	51	55	106	40	32	72	78.4	58.2	67.9	7	407	58	895		1367	4
3. Hvidovre	K. 1	176	160	336	129	87	216	73.3	54.4	64.3	»	27	3	42		72	»
4. Rødovre	- 1	284	258	542	215	168	383	75.7	65.1	70.7	2	76	26	112		216	»
5. Høje Taastrup	- 3	968	1006	1974	778	630	1408	80.4	62.6	71.3	6	97	59	220		382	1
6. Herstedøster og -vester	- 2	409	418	827	323	274	597	79.0	65.6	72.2	4	270	218	910		1402	6
7. Glostrup	- 4	733	746	1479	542	449	991	73.9	60.2	67.0	7	66	240	282		595	2
8. Brøndbyøster og -vester	- 3	338	321	659	254	192	446	75.1	59.8	67.7	23	265	151	543		982	9
9. Vallensbæk	- 1	78	78	156	65	49	114	83.3	62.8	73.1	3	137	74	229		443	3
10. Thorslunde-Ishøj	- 1	272	262	534	226	164	390	83.1	62.6	73.0	»	42	23	49		114	»
11. Greve-Kildebrønde	- 4	389	378	767	294	180	474	75.6	47.6	61.8	»	20	163	206		389	1
12. Karlslunde-Karlstrup	- 2	236	292	528	214	140	354	90.7	47.9	67.0	1	20	191	259		471	3
13. Havdrup-Solrød	- 3	344	373	717	306	240	546	89.0	64.3	76.2	»	19	146	189		354	»
14. Jersie-Skjensved	- 2	191	196	387	166	116	282	86.9	59.2	72.9	»	29	183	330		542	4
15. Ølsemagle	- 1	119	115	234	99	56	155	83.2	48.7	66.2	»	10	103	169		282	»
16. Højelse	- 2	370	348	718	272	175	447	73.5	50.3	62.3	1	13	32	109		155	»
Tilsammen	32	5989	6159	12148	4684	3562	8246	78.2	57.8	67.9	»	19	144	281		444	3
Stemmeprocent											54 0.6	1517 18.5	1814 22.1	4825 58.8		8210 100.0	36 0.4

Antal Vælgere			Af Vælgerne stemte						Af de gyldige Stemmer faldt paa					Ugyldige eller blanke Stemmer	Folketal 1916		
Mænd	Kvinder	Tilsammen	Absolute Tal			Procentberegning			Konservative Folkparti	Venstre	Radikale Venstre	Socialdemokratiet	Andre Partier				Tilsammen
			Mænd	Kvinder	Til-sammen	Mænd	Kvinder	Til-sammen									
5524	6859	12383	4053	3699	7752	73.4	53.9	62.6	Liste C 4323 55.9 18	Liste D 334 4.3 1	Liste B 1443 18.6 6	Liste A 1641 21.2 7	—	7741 100.0 32	11 0.1 —	31681	Københavns Amt. <i>1. Kreds (Gentofte)</i> 1. Gentofte Kommune Stemmeprocent Valgmænd
764	823	1587	556	512	1068	72.8	62.2	67.3	Liste C 319	Liste D 36	Liste B 74	Liste A 633	—	1062	6	5470	<i>2. Kreds (Lyngby).</i> 1. Taarnby K. 2. Dragør - 3. Store Magleby - 4. Hørlev - 5. Gladsakse - 6. Lyngby-Taarbæk - 7. Søllerød -
372	440	812	238	219	457	64.0	49.8	56.3	204	4	33	213	—	454	3	2085	
162	153	315	122	99	221	75.3	64.7	70.2	157	3	3	57	—	220	1	1268	
179	188	367	148	118	266	82.7	62.8	72.5	132	13	32	88	—	265	1	1060	
1062	965	2027	750	545	1295	70.6	56.5	63.9	373	49	122	749	—	1293	2	5637	
1712	1977	3689	1422	1306	2728	83.1	66.1	73.9	930	144	165	1481	—	2720	8	10395	
1479	1643	3122	1037	953	1990	70.1	58.0	63.7	788	120	169	910	—	1987	3	6371	
5730	6189	11919	4273	3752	8025	74.6	60.6	67.3	2903 36.3 12	369 4.6 1	598 7.5 2	4131 51.6 18	—	8001 100.0 33	24 0.3 —	32786	Tilsammen Stemmeprocent Valgmænd
2007	2251	4258	1492	1214	2706	74.3	53.9	63.6	Liste C 1046	Liste B 292	Liste D 485	Liste A 881	—	2704	2	12533	<i>3. Kreds (Roskilde).</i> 1. Roskilde Købstad 2. Roskilde Domk Sogns Ldd. 3. Værløse K. 4. Ballerup-Maalev - 5. Ledøje-Smørum - 6. Sengeløse - 7. Skt. Jørgensbjerg - 8. Himmelev - 9. Hvedstrup-Flyng - 10. Aagerup-Kirkerup - 11. Jyllinge-Gundsømagle -
21	20	41	14	7	21	66.7	35.0	51.2	3	3	4	11	—	21	»	86	
297	271	568	212	148	360	71.4	54.6	63.4	54	116	14	173	—	357	3	2714	
547	542	1089	363	241	604	66.4	44.5	55.5	176	138	22	267	—	603	1	2716	
258	217	475	192	134	326	74.4	61.8	68.6	49	105	74	98	—	326	»	1287	
222	190	412	168	112	280	75.7	58.9	68.0	13	91	65	111	—	280	»	1150	
535	586	1121	395	323	718	73.8	55.1	64.0	130	76	85	425	—	716	2	4716	
150	156	306	114	93	207	76.0	59.6	67.6	25	81	46	55	—	207	»	1085	
239	212	451	195	146	341	81.6	68.9	75.6	19	169	65	88	—	341	»	1239	
204	205	409	172	129	301	84.3	62.9	73.6	19	181	64	37	—	301	»	1095	
240	222	462	194	151	345	80.8	68.0	74.7	45	105	74	120	—	344	1	1138	
4720	4872	9592	3511	2698	6209	74.4	55.4	64.7	1579 25.5 8	1357 21.9 6	998 16.1 5	2266 36.5 11	—	6200 100.0 30	9 0.1 —	29759	Tilsammen Stemmeprocent Valgmænd
868	940	1808	554	422	976	63.8	44.9	54.0	Liste C 300	Liste B 48	Liste D 223	Liste A 401	—	972	4	4641	<i>4. Kreds (Køge).</i> 1. Køge Købstad 2. Køge Købstads Landdistr. 3. Hvidovre K. 4. Rødovre - 5. Høje Taastrup - 6. Herstedøster og -vester - 7. Glostrup - 8. Brøndbyøster og -vester - 9. Vallensbæk - 10. Thorslunde-Ishøj - 11. Greve-Kildebrønde - 12. Karlslunde-Karlstrup - 13. Havdrup-Sølvad - 14. Jersie-Skjensved - 15. Ølsømagle - 16. Højelse -
45	50	95	34	26	60	75.6	52.0	63.2	22	3	18	17	—	60	»	254	
144	130	274	111	67	178	77.1	51.5	65.0	62	25	6	85	—	178	»	767	
234	221	455	163	122	285	69.7	55.2	62.6	76	46	9	154	—	285	»	1581	
853	853	1706	633	491	1124	74.2	57.6	65.9	220	198	271	432	—	1121	3	4036	
326	338	664	235	201	436	72.1	59.5	65.7	53	182	56	142	—	436	»	2215	
638	632	1270	417	320	737	65.4	50.6	58.0	234	82	90	330	—	736	1	4873	
287	263	550	217	141	358	75.6	53.6	65.1	110	54	27	167	—	358	»	1553	
64	61	125	47	27	74	73.4	44.3	59.2	32	6	2	34	—	74	»	428	
238	222	460	191	127	318	80.3	57.2	69.1	21	130	42	124	—	317	1	1404	
331	332	663	223	118	341	67.4	35.5	51.4	26	141	118	56	—	341	»	2026	
219	219	438	163	101	264	74.4	46.1	60.3	29	116	98	20	—	263	1	1424	
289	298	587	239	178	417	82.7	59.7	71.0	26	143	128	119	—	416	1	1722	
173	161	334	134	85	219	77.5	52.8	65.6	12	79	95	33	—	219	»	910	
100	95	195	72	43	115	72.0	45.3	59.0	3	36	47	29	—	115	»	530	
321	286	607	193	106	299	60.1	37.1	49.3	23	107	115	53	—	298	1	1646	
5130	5101	10231	3626	2575	6201	70.7	50.5	60.6	1252 20.2 6	1396 22.6 7	1345 21.7 7	2196 35.5 11	—	6189 100.0 31	12 0.2 —	30010	Tilsammen Stemmeprocent Valgmænd

Folketingsvalget den 22. April 1918.

	Afstemningskreds	Antal Vælgere			Af Vælgerne stemte						Af de gyldige Stemmer faldt paa					Ugyldige eller blanke Stemmer		
		Mænd	Kvinder	Tilsammen	Absolute Tal			Procentberegning			Ny Højre	Konservative Folkeparti	Venstre	Det radikale Venstre	Det socialdemokratiske Parti		Tilsammen	
					Mænd	Kvinder	Tilsammen	Mænd	Kvinder	Tilsammen								
Københavns Amt.																		
<i>5. Kreds (Lejre i Allerslev Sogn).</i>																		
1. Rerslev-Vindinge	K.	2	241	229	470	212	185	397	88.0	80.8	84.5	—	10	133	254	—	397	»
2. Tune	-	1	181	181	362	162	139	301	89.6	76.8	83.2	—	5	122	173	—	300	1
3. Snoldelev	-	1	191	170	361	169	112	281	88.5	65.9	77.8	—	8	125	147	—	280	1
4. Ejby-Dalby	-	1	321	339	660	233	212	445	72.6	62.5	67.4	—	20	141	283	—	444	1
5. Borup-Kimmerslev	-	1	330	336	666	291	216	507	88.2	64.3	76.1	—	108	117	281	—	566	1
6. Ørsted-Daastrup	-	2	291	277	568	230	199	429	79.0	71.8	75.5	—	14	176	239	—	429	»
7. Gadstrup-Syv	-	2	428	412	840	371	281	652	86.7	68.2	77.6	—	10	202	437	—	649	3
8. Rorup-Glim	-	1	154	165	319	145	122	267	94.2	73.9	83.7	—	4	107	156	—	267	»
9. Øvsted-Allerslev	-	2	373	362	735	307	293	600	82.3	80.9	81.6	—	19	192	389	—	600	»
10. Hvalsø-Særløse	-	1	375	397	772	323	270	593	86.1	68.0	76.8	—	49	190	348	—	587	6
11. Saaby-Kidserup	-	1	309	326	635	262	233	495	84.8	71.5	78.0	—	8	193	294	—	495	»
12. Herslev-Gjevninge	-	2	220	234	454	188	186	374	85.5	79.5	82.4	—	15	135	224	—	374	»
13. Ry-Sonnerup	-	1	303	291	594	255	192	447	84.2	66.0	75.3	—	35	149	260	—	444	3
14. Hyllinge-Lyndby	-	1	293	274	567	265	210	475	90.4	76.6	83.8	—	8	203	263	—	474	1
15. Sæby-Gjersvej	-	1	162	158	320	149	124	273	92.0	78.5	85.3	—	18	101	154	—	273	»
16. Roskilde Frue	-	1	163	143	306	144	123	267	88.3	86.0	87.3	—	7	116	144	—	267	»
17. Kornerup-Svogerslev	-	1	125	119	244	118	88	206	94.4	73.9	84.4	—	7	75	124	—	206	»
Tilsammen		22	4466	4413	8873	3824	3185	7009	85.7	72.2	79.0	—	345	2477	4170	—	6992	17
Stemmeprocent													4.9	35.4	59.7	—	100.0	0.2
Frederiksborg Amt.																		
<i>1. Valgkreds (Helsingør).</i>																		
1. Helsingør Købstad		1	3323	3461	6784	2596	2638	5234	78.1	76.2	77.2	—	1222	350	—	3630	5202	32
2. Tikøb-Hornbæk-Hellebæk	K.	4	1582	1797	3379	1292	1125	2417	81.7	62.6	71.5	—	757	526	—	1128	2411	6
Tilsammen		5	4905	5258	10163	3888	3763	7651	79.3	71.6	75.3	—	1979	876	—	4758	7613	38
Stemmeprocent													26.0	11.5	—	62.5	100.0	0.5
<i>2. Kreds (Fredensborg).</i>																		
1. Birkerød	K.	3	1070	1236	2306	825	829	1654	77.1	67.1	71.7	—	583	189	879	—	1651	3
2. Blovstrød	-	2	343	345	688	292	229	521	85.1	66.4	75.7	—	141	108	271	—	520	1
3. Hørsholm	-	1	626	993	1619	499	456	955	79.7	45.9	59.0	—	428	24	501	—	953	2
4. Karlebo	-	2	502	515	1017	388	258	646	77.3	50.1	63.5	—	305	88	252	—	645	1
5. Asminderød-Grønholt	-	2	1205	1471	2676	1075	884	1959	89.2	60.1	73.2	—	633	374	944	—	1951	8
6. Søborg-Gilleleje	-	2	589	610	1199	570	356	926	96.8	58.4	77.2	—	145	309	471	—	925	1
7. Esbønderup-Nøddebo	-	2	510	486	996	364	346	710	71.4	71.2	71.3	—	203	172	333	—	708	2
8. Græsted-Maarum	-	2	742	722	1464	609	464	1073	82.1	64.3	73.3	—	118	640	314	—	1072	1
9. Alsønderup	-	1	184	186	370	154	88	242	83.7	47.3	65.4	—	14	127	100	—	241	1
Tilsammen		17	5771	6564	12335	4776	3910	8686	82.8	59.6	70.4	—	2570	2031	4065	—	8666	20
Stemmeprocent													29.7	23.4	46.9	—	100.0	0.2

Antal Vælgere			Af Vælgerne stemte						Af de gyldige Stemmer faldt paa						Ugyldige eller blanke Stemmer	Folketal 1916	
Mænd	Kvinder	Tilsammen	Absolute Tal			Procentberegning			Konservative Folkparti	Venstre	Radikale Venstre	Socialdemokratiet	Andre Partier	Tilsammen			
			Mænd	Kvinder	Til-sammen	Mænd	Kvinder	Til-sammen							Liste C	Liste B	Liste D
Københavns Amt.																	
<i>5. Kreds (Lejre i Allerslev Sogn).</i>																	
225	208	433	183	144	327	81.3	69.2	75.5	10	112	150	55	—	327	»	1477	1. Rerslev-Vindinge K.
142	139	281	122	95	217	85.9	68.3	77.2	4	98	111	4	—	217	»	1036	2. Tune -
164	140	304	140	81	221	85.4	57.9	72.7	11	98	106	6	—	221	»	914	3. Snoldelev -
298	263	561	174	152	326	58.4	57.8	58.1	22	125	157	22	—	326	»	1553	4. Ejby-Dalby -
272	282	554	220	153	373	80.9	54.3	67.3	86	97	107	83	—	373	»	1668	5. Borup-Kimmerslev -
273	240	513	185	147	332	67.8	61.3	64.7	7	150	132	43	—	332	»	1407	6. Ørsted-Daastrup -
388	341	729	269	190	459	69.3	55.7	63.0	9	152	235	63	—	459	»	1975	7. Gadstrup-Syv -
137	134	271	127	86	213	92.7	64.2	78.6	1	85	117	9	—	212	1	796	8. Rorup-Glim -
311	287	598	230	202	432	74.0	70.4	72.2	23	150	220	39	—	432	»	1791	9. Ovsted-Allerslev -
310	327	637	235	162	397	75.8	49.5	62.3	66	129	156	44	—	395	2	1650	10. Hvalsø-Særløse -
268	274	542	222	136	358	82.8	49.6	66.1	12	147	187	12	—	358	»	1535	11. Saaby-Kidserup -
195	200	395	160	135	295	82.1	67.5	74.7	20	105	158	11	—	294	1	1041	12. Herslev-Gjevninge -
245	266	511	178	140	318	72.7	52.6	62.2	33	115	167	2	—	317	1	1350	13. Ry-Sonnerup -
257	232	489	211	152	363	82.1	65.5	74.2	6	172	174	11	—	363	»	1308	14. Hyllinge-Lyndby -
142	124	266	127	92	219	89.4	74.2	82.3	19	84	115	1	—	219	»	772	15. Sæby-Gjershøj -
146	116	262	123	77	200	84.2	66.4	76.3	8	94	50	47	—	199	1	936	16. Roskilde Frue -
108	100	208	91	67	158	85.2	67.0	76.4	7	62	58	31	—	158	»	601	17. Kornerup-Svogerslev -
3881	3673	7554	2997	2211	5208	77.2	60.2	68.9	344	1975	2400	483	—	5202	6	21810	Tilsammen
									6.6	33.0	46.1	9.3	—	100.0	0.1		Stemmeprocent
									1	9	10	2	—	22	—		Valgmænd
Frederiksborg Amt.																	
<i>1. Valgkreds (Helsingør).</i>																	
2782	2887	5669	2094	1912	4006	75.3	66.2	70.7	970	171	544	2304	—	3989	17	15475	1. Helsingør Købstad K.
1392	1517	2909	997	816	1813	71.6	53.8	62.3	665	298	200	650	—	1813	»	7429	2. Tikøb-Hornbæk-Hellebæk K.
4174	4404	8578	3091	2728	5819	74.1	61.9	67.8	1635	469	744	2954	—	5802	17	22904	Tilsammen
									28.2	8.1	12.8	50.9	—	100.0	0.3		Stemmeprocent
									6	2	3	12	—	23	—		Valgmænd
2. Kreds (Fredensborg).																	
933	1013	1946	693	663	1356	74.3	65.4	69.7	490	145	99	619	—	1353	3	5067	1. Birkerød K.
273	282	555	221	162	383	81.0	57.4	69.0	109	80	33	161	—	383	»	2712	2. Blovstrød -
612	707	1319	393	334	727	64.2	47.2	55.1	348	20	40	318	—	726	1	2644	3. Hørsholm -
424	419	843	277	189	466	65.3	45.1	55.3	239	61	89	74	—	463	3	2237	4. Karlebo -
1120	1283	2403	840	649	1489	75.0	50.6	62.0	512	332	280	364	—	1488	1	5479	5. Asminderød-Grønholt -
573	450	1023	336	275	611	53.6	61.1	59.7	104	225	206	72	—	607	4	2524	6. Søborg-Gilleleje -
456	411	867	299	257	556	65.6	62.5	64.1	173	142	126	114	—	555	1	2392	7. Esbønderup-Nøddebo -
620	603	1223	454	294	748	73.2	48.8	61.2	75	490	149	34	—	748	»	3317	8. Græsted-Maarum -
167	155	322	127	65	192	76.0	41.9	59.6	12	102	73	5	—	192	»	874	9. Alsønderup -
5178	5323	10501	3640	2888	6528	70.3	54.3	62.2	2062	1597	1095	1761	—	6515	13	27246	Tilsammen
									31.7	24.5	16.8	27.0	—	100.0	0.2		Stemmeprocent
									9	7	4	8	—	28	—		Valgmænd

Antal Vælgere			Af Vælgerne stemte						Af de gyldige Stemmer faldt paa						Ugyldige eller blanke Stemmer	Folketal 1916		
Mænd	Kvinder	Tilsammen	Absolute Tal			Procentberegning			Konservative Folkeparti	Venstre	Radikale Venstre	Socialdemokratiet	Andre Partier	Tilsammen				
			Mænd	Kvinder	Til-sammen	Mænd	Kvinder	Til-sammen										
															Frederiksborg Amt.		3. Kreds (Hillerød).	
1018	1158	2176	792	729	1521	77.8	63.0	69.9	Liste C	Liste B	Liste D	Liste A	—	1518	3	5773	1. Hillerød Kødstad	
469	488	957	354	308	662	75.5	63.1	69.2	256	90	86	229	—	661	1	2666	2. Frederikssund Købstad	
58	47	105	41	27	68	70.7	57.4	64.8	»	28	12	28	—	68	»	340	3. Udesundby Landdistrikt	
86	73	159	69	47	116	80.2	64.4	73.0	4	56	49	6	—	115	1	416	4. Snodstrup K.	
195	199	394	159	138	297	81.5	69.3	75.4	20	170	86	19	—	295	2	983	5. Ølstykke	
333	314	647	240	144	384	72.1	45.9	59.4	19	236	103	26	—	384	»	1635	6. Stenløse-Veksø	
273	259	532	197	139	336	72.2	53.7	63.2	41	165	110	18	—	334	2	1354	7. Slagslunde-Gandløse	
269	277	546	193	133	326	71.7	48.0	59.7	91	114	34	86	—	325	1	1376	8. Farum	
195	181	376	125	80	205	64.1	44.2	54.5	34	74	42	55	—	205	»	1154	9. Tjæreby	
484	569	1053	341	264	605	70.5	46.4	57.5	102	142	93	267	—	604	1	2516	10. Frederiksborg Slotssogn	
148	141	289	95	48	143	64.2	34.0	49.5	40	55	11	37	—	143	»	1005	11. Herlev K.	
138	134	272	98	80	178	71.0	59.7	65.4	39	51	12	76	—	178	»	698	12. Lillerød	
405	357	762	306	198	504	75.6	55.5	66.1	91	203	109	100	—	503	1	2128	13. Ljunge-Uggeløse	
84	72	156	66	46	112	78.6	63.9	71.8	24	80	4	4	—	112	»	529	14. Uvelse	
182	172	354	132	79	211	72.5	45.9	59.6	26	82	47	56	—	211	»	878	15. Slangerup By	
86	91	177	61	54	115	70.9	59.3	65.0	9	79	13	14	—	115	»	495	16. Slangerup Landsogn	
203	199	402	154	98	252	75.9	49.2	62.7	34	137	48	33	—	252	»	1039	17. Hjørlande	
107	96	203	75	45	120	70.1	46.9	59.1	52	41	8	19	—	120	»	561	18. Græse-Sigerslevvester	
120	104	224	87	72	159	72.5	69.2	71.0	29	69	25	36	—	159	»	560	19. Oppesundby	
4853	4931	9784	3585	2729	6314	73.9	55.3	64.5	1308 20.8 5	2303 36.5 10	1100 17.5 5	1591 25.2 7	—	6302 100.0 27	12 0.2 —	26106	Tilsammen Stemmeprocent Valgmænd	
															4. Kreds (Frederiksværk).			
335	375	710	280	248	528	83.6	66.1	74.4	Liste B	Liste A	Liste C	Liste D	2) Liste E	528	»	1788	1. Frederiksværk Købstad	
555	526	1081	418	278	696	75.3	52.9	64.4	158	17	136	185	32	528	»	2936	2. Helsing-Valby K.	
209	220	429	158	135	293	75.6	61.4	68.3	124	244	177	45	105	695	1	1101	3. Blidstrup	
372	384	756	230	155	385	61.8	40.4	50.9	19	173	72	3	26	293	»	1931	4. Vejby-Tibirke	
310	313	623	229	146	375	73.9	46.6	60.2	80	91	146	10	56	383	2	1535	5. Ramløse-Annise	
215	213	428	138	84	222	64.2	39.4	51.9	81	173	98	4	18	374	1	1129	6. Melby	
468	444	912	357	126	483	76.3	28.4	53.0	49	27	92	25	29	222	»	2464	7. Thorup	
285	297	582	216	170	386	75.8	57.2	66.3	188	31	115	132	15	481	2	1399	8. Kregome-Vinderød	
154	136	290	121	64	185	78.6	47.1	63.8	100	44	117	116	9	386	»	775	9. Ølsted	
186	155	341	120	73	193	64.5	47.1	56.6	35	94	43	11	2	185	»	904	10. Lille-Lyngby	
119	102	221	96	42	138	80.7	41.2	62.4	36	80	62	8	7	193	»	636	11. Strø	
234	214	448	154	78	232	65.8	36.4	51.8	55	53	30	»	»	138	»	1140	12. Skævinge-Gjørlose	
466	448	914	352	241	593	75.5	53.8	64.9	50	108	66	3	5	232	1	2915	13. Gjerlev-Draaby	
262	255	517	215	182	397	81.7	71.0	76.4	101	253	102	121	15	592	»	1346	14. Skuldelev-Selsø	
152	139	291	130	90	220	85.5	64.7	75.6	25	197	82	85	8	397	»	819	15. Skibby	
152	155	307	120	77	197	78.9	49.7	64.2	28	104	36	34	18	220	»	892	16. Kyndby-Krogstrup	
221	231	452	151	95	246	68.3	41.1	54.4	29	88	79	1	»	197	»	1156	17. Ferslev-Vellerup	
158	147	305	122	84	206	77.2	57.1	67.5	34	124	72	15	1	246	»	930	18. Ovrø	
4853	4754	9607	3607	2368	5975	74.3	49.8	62.2	1202 20.2 5	2011 33.7 10	1604 26.9 7	802 13.4 3	349 5.8 1	5968 100.0 26	7 0.1 —	25796	Tilsammen Stemmeprocent Valgmænd	
															Holbæk Amt.		1. Kreds (Holbæk).	
1629	1742	3371	1380	1213	2593	84.7	69.6	76.9	Liste B	Liste D	Liste A	Liste C	—	2581	12	11271	1. Holbæk Kbst. (m. Merløse). ¹	
134	144	278	117	95	212	87.3	66.0	76.3	6	110	88	4	—	208	4	775	2. Gislung K.	
158	147	305	138	89	227	87.3	60.5	74.4	8	76	139	4	—	227	»	840	3. Hagedsted	
139	143	282	119	80	199	85.6	55.9	70.6	7	74	114	4	—	199	»	761	4. Hørby	
190	166	356	168	109	277	88.4	65.7	77.8	3	90	180	4	—	277	»	957	5. Udby	
160	139	299	131	70	201	81.9	50.4	67.2	22	113	55	11	—	201	»	922	6. Butterup-Tindse	
230	216	446	192	143	335	83.5	66.2	75.1	27	146	155	6	—	334	1	1143	7. Nørre Jernløse	
104	101	205	87	67	154	83.7	66.3	75.1	1	58	94	1	—	154	»	606	8. Kvandløse	
245	237	482	210	142	352	85.7	59.9	73.0	32	200	110	10	—	352	»	1393	9. Sdr. Jernløse-Søstrup	
204	218	422	151	137	288	74.0	62.8	68.2	18	123	140	7	—	288	»	1190	10. Asminderup-Grandløse	
538	522	1060	409	276	685	76.0	52.9	64.6	78	290	296	20	—	684	1	3088	11. Tølløse-Aagerup	
404	347	751	306	182	488	75.7	52.4	65.0	23	240	194	29	—	486	2	2110	12. Soderup-Eskildstrup	
282	271	553	243	165	408	86.2	60.9	73.8	23	176	160	49	—	408	»	1668	13. Taastrup	
225	213	438	180	114	294	80.0	53.5	67.1	30	149	107	8	—	294	»	1212	14. Uggerløse	
371	360	731	254	137	391	68.5	38.1	53.5	41	183	146	20	—	390	1	2135	15. Ondløse-Søndersted	
5013	4966	9979	4085	3019	7104	81.5	60.8	71.2	988 13.9 4	2357 33.3 11	2767 39.1 12	971 13.7 4	—	7083 100.0 31	21 0.3 —	30071	Tilsammen Stemmeprocent Valgmænd	

	Afstemmingskredse	Antal Vælgere			Af Vælgerne stemte						Af de gyldige Stemmer faldt paa					Ugyldige eller blanke Stemmer			
		Mænd	Kvinder	Tilsammen	Absolute Tal			Procentberegning			Ny Højre	Konservative Folkeparti	Venstre	Det radikale Venstre	Det socialdemokratiske Parti		Tilsammen		
					Mænd	Kvinder	Til-sammen	Mænd	Kvinder	Til-sammen									
Sorø Amt.																			
<i>1. Kreds (Ringsted).</i>																			
1. Ringsted Købstad		1	936	1071	2007	732	645	1377	78.2	60.2	68.6	—	294	284	792	—	1370	7	
2. Bringstrup-Sigersted	K.	1	212	223	435	180	148	328	84.9	66.4	75.4	—	4	131	192	—	327	1	
3. Ringsted Landsogn	—	1	208	206	414	181	145	326	87.0	70.4	78.7	—	25	72	226	—	323	3	
4. Benløse	—	1	172	174	346	146	112	258	84.9	64.4	74.6	—	11	40	207	—	258	»	
5. Haraldsted-Allindemagle	—	3	374	351	725	328	272	600	87.7	77.5	82.8	—	17	127	455	—	599	1	
6. Jydstrup-Valsølle	—	1	267	274	541	237	196	433	88.8	71.5	80.0	—	51	80	302	—	433	»	
7. Vigersted	—	1	133	128	261	117	81	198	88.0	63.3	75.9	—	8	55	134	—	197	1	
8. Kværkeby	—	1	252	245	497	214	157	371	84.9	64.1	74.6	—	13	90	267	—	370	1	
9. Nordrup-Farringløse	—	1	286	283	569	255	163	418	89.2	57.6	73.5	—	19	116	280	—	415	3	
10. Veterslev-Hømb	—	1	209	200	409	191	157	348	91.4	78.5	85.1	—	8	78	258	—	344	4	
11. Snesev	—	1	140	148	288	132	111	243	94.3	75.0	84.4	—	4	59	180	—	243	»	
12. Øde Førslev	—	1	189	180	369	171	121	292	90.5	67.2	79.1	—	7	86	199	—	292	»	
13. Testrup	—	1	241	241	482	218	161	379	90.5	66.8	78.6	—	12	107	259	—	378	1	
14. Braaby	—	1	127	119	246	115	80	195	90.6	67.2	79.3	—	57	29	109	—	195	»	
15. Hasle-Frerslev	—	1	1004	1131	2135	864	747	1611	86.1	66.0	75.5	—	507	245	848	—	1600	11	
16. Terslev	—	1	351	354	705	313	239	552	89.2	67.5	78.3	—	23	73	455	—	551	1	
17. Ørslev	—	1	139	123	262	127	88	215	91.4	71.5	82.1	—	2	55	156	—	213	2	
Tilsammen		19	5240	5451	10691	4521	3623	8144	86.3	66.5	76.2	—	1062	1727	5319	—	8108	36	
Stemmeprocent												—	13.1	21.3	65.6	—	100.0	0.4	
<i>2. Kreds (Sorø).</i>																			
1. Sorø Købstad		1	738	937	1675	625	629	1254	84.7	67.1	74.9						1245	9	
2. Sorø Købstads Landdistrikt	K.	1	227	223	450	200	150	350	88.1	67.3	77.8		1	19	240	90	350	»	
3. Sønderup-Nordrup	—	2	214	194	408	200	107	307	93.5	55.2	75.2		1	18	176	111	306	1	
4. Sorterup-Ottestrup	—	1	86	79	165	64	27	91	74.4	34.2	55.2		»	6	42	43	91	»	
5. Kindertofte	—	1	348	340	688	269	171	440	77.3	50.3	64.0		6	44	245	144	439	1	
6. Sørbymagle-Kirkerup	—	1	152	156	308	127	72	199	83.6	46.2	64.6		5	41	98	54	198	1	
7. Gunderslev	—	1	253	254	507	219	156	375	86.6	61.4	74.0		»	14	233	127	374	1	
8. Førslev	—	1	388	417	805	313	233	546	80.7	55.9	67.8		»	45	359	140	544	2	
9. Krummerup-Fuglebjerg	—	2	198	191	389	162	125	287	81.8	65.4	73.8		»	20	206	60	286	1	
10. Tjustrup-Haldagerlille	—	1	465	467	932	380	283	663	81.7	60.6	71.1		3	73	256	330	662	1	
11. Ljunge	—	1	113	106	219	100	79	179	88.5	74.5	81.7		1	10	68	99	178	1	
12. Broby	—	2	272	299	571	261	175	436	96.0	58.5	76.4		»	7	127	302	436	»	
13. Alsted-Fjenneslev	—	1	298	277	575	245	171	416	82.2	61.7	72.3		»	5	161	250	416	»	
14. Slaglille-Bjernede	—	1	257	265	522	222	187	409	86.4	70.6	78.4		4	4	146	255	409	»	
15. Pedersborg	—	1	128	132	260	120	89	209	93.8	67.4	80.4		1	11	105	92	209	»	
16. Bromme	—	3	280	300	580	255	211	466	71.1	70.3	80.3		3	11	221	230	465	1	
17. Munkebjergby	—	3	381	436	817	318	278	596	83.5	63.8	72.9		2	21	344	227	594	2	
18. Stenmagle	—	1	111	113	224	98	82	180	88.3	72.6	80.4		»	12	55	112	179	1	
19. Flinterup	—	1	175	188	363	152	123	275	86.9	65.4	75.8		»	3	117	152	272	3	
Tilsammen		26	5084	5374	10458	4330	3348	7678	85.2	62.3	73.4		64	627	3486	3476	7653	25	
Stemmeprocent												0.8	8.2	45.6	45.4	—	100.0	0.3	
<i>3. Kreds (Slagelse).</i>																			
1. Slagelse Købstad		1	2452	2989	5441	2244	2318	4562	91.5	77.6	83.8						4526	36	
2. Korsør	—	1	1723	1799	3522	1557	1469	3026	90.4	81.7	85.9		30	863	105	—	3004	22	
3. Stillinge	K.	1	397	421	818	345	261	606	86.9	62.0	74.1		1	19	419	—	166	605	1
4. Taarnborg	—	3	490	480	970	381	311	692	77.8	64.8	71.3		1	51	242	—	398	692	»
5. Vemmelev-Hemmershøj	—	2	410	411	821	378	305	683	92.2	74.2	83.2		6	6	493	—	178	683	»
6. Hejninge	—	1	63	55	118	54	45	99	85.7	81.8	83.9		»	15	59	—	25	99	»
7. Slagelse Skt. Mikkel Lds.	—	2	150	141	291	136	106	242	90.7	75.2	83.2		8	21	116	—	97	242	»
8. — Peders	—	1	338	331	669	284	230	514	84.0	69.5	76.8		16	54	146	—	298	514	»
9. Gudum	K.	1	37	32	69	37	23	60	100.0	71.9	87.0		»	17	28	—	15	60	»
Tilsammen		13	6080	6659	12719	5416	5068	10484	89.4	76.1	82.4		193	2276	2167	—	5789	10425	59
Stemmeprocent												1.9	21.8	20.8	—	55.5	100.0	0.6	

Antal Vælgere			Af Vælgerne stemte						Af de gyldige Stemmer faldt paa					Ugyldige eller blanke Stemmer	Folketal 1916		
Mænd	Kvinder	Tilsammen	Absolute Tal			Procentberegning			Konservative Folkeparti	Venstre	Radikale Venstre	Socialdemokratiet	Andre Partier				Tilsammen
			Mænd	Kvinder	Til-sammen	Mænd	Kvinder	Til-sammen									
															Sorø Amt.		
															<i>1. Kreds (Ringsted).</i>		
764	860	1624	596	502	1098	78.0	58.4	67.6	Liste D	Liste C	Liste B	Liste A		1095	3	4897	1. Ringsted Købstad
176	181	357	142	108	250	80.7	59.7	70.0	4	104	119	20	—	247	3	1131	2. Bringstrup-Sigersted K.
170	167	337	155	115	270	91.2	68.9	80.1	17	61	88	104	—	270	»	1117	3. Ringsted Landsogn
150	142	292	111	88	199	74.0	62.0	68.2	11	37	76	74	—	198	1	920	4. Benløse
333	293	626	263	206	469	79.0	70.3	74.9	15	96	309	49	—	469	»	1823	5. Haraldsted-Allindemagle
227	227	454	188	123	311	82.8	54.2	68.5	43	59	175	34	—	311	»	1286	6. Jydstrup-Valsølle
126	106	232	98	58	156	77.8	54.7	67.2	7	47	88	13	—	155	1	722	7. Vigersted
229	214	443	178	134	312	77.7	62.6	70.4	9	76	183	43	—	311	1	1351	8. Kværkeby
239	228	467	195	113	308	81.6	49.6	66.0	16	100	156	36	—	308	»	1398	9. Nordrup-Farringløse
178	162	340	150	112	262	84.3	69.1	77.1	5	58	177	20	—	260	2	915	10. Veterslev-Hømb
127	127	254	112	89	201	88.2	70.1	79.1	6	50	121	24	—	201	»	683	11. Snæslev
173	150	323	144	85	229	83.2	56.7	70.9	2	76	120	31	—	229	»	823	12. Øde Førslev
214	200	414	176	107	283	82.2	53.5	68.4	4	99	93	87	—	283	»	1129	13. Testrup
109	109	218	95	75	170	87.2	68.8	78.0	61	29	50	30	—	170	»	620	14. Braaby
867	916	1783	705	540	1245	81.3	59.0	69.8	471	201	231	333	—	1236	9	4942	15. Hasle-Frerslev
317	301	618	265	182	447	83.6	60.5	72.3	18	64	204	159	—	445	2	1730	16. Terslev
124	102	226	96	54	150	77.4	52.9	66.4	2	44	81	23	—	150	»	639	17. Ørslev
4523	4485	9008	3669	2691	6360	81.1	60.0	70.6	928	1431	2461	1518	—	6338	22	26126	Tilsammen
									14.6	22.6	38.8	24.0	—	100.0	0.3		Stemmepercent
									4	6	11	6	—	27	—		Valgmænd
															<i>2. Kreds (Sorø).</i>		
633	774	1407	496	485	981	78.4	62.7	69.7	Liste D	Liste A	Liste C	Liste B		981	»	2615	1. Sorø Købstad
191	182	373	158	114	272	82.7	62.6	72.9	20	192	25	35	—	272	»	1187	2. Sorø Købstads Landdistrikt
193	171	364	164	81	245	85.0	47.4	67.3	21	140	75	9	—	245	»	1239	3. Sønderup-Nordrup K.
70	60	130	47	18	65	67.1	30.0	50.0	8	27	20	10	—	65	»	473	4. Sorterup-Ottestrup
313	279	592	218	130	348	69.6	46.6	58.8	34	195	118	1	—	348	»	1570	5. Kindertofte
135	124	259	107	62	169	79.3	50.0	65.3	28	100	31	10	—	169	»	694	6. Sørbymagle-Kirkerup
240	215	455	187	118	305	77.9	54.9	67.0	9	188	73	35	—	305	»	1311	7. Gunderslev
351	331	682	270	164	434	76.9	49.5	63.6	50	293	72	19	—	434	»	1797	8. Førslev
166	167	333	123	100	223	74.1	59.9	67.0	13	169	39	2	—	223	»	909	9. Krummerup-Fuglebjerg
402	391	793	289	203	492	71.9	51.9	62.0	58	182	78	174	—	492	»	2097	10. Tjustrup-Haldagerlille
98	94	192	80	49	129	81.6	52.1	67.2	8	54	35	32	—	129	»	606	11. Ljunge
267	240	507	229	130	359	85.8	54.2	70.8	5	107	223	24	—	359	»	1434	12. Broby
264	223	487	204	96	300	77.3	43.0	61.6	3	108	168	21	—	300	»	1379	13. Alsted-Fjenneslev
230	232	462	185	129	314	80.4	55.6	68.0	7	112	103	92	—	314	»	1327	14. Slaghille-Bjernede
105	103	208	89	73	162	84.8	70.9	77.9	11	83	62	6	—	162	»	637	15. Pedersborg
243	243	486	199	147	346	81.9	60.5	71.2	4	172	157	13	—	346	»	1424	16. Bromme
333	341	674	248	189	437	74.5	55.4	64.8	24	249	161	3	—	437	»	1794	17. Munkebjergby
101	102	203	79	57	136	78.2	55.9	67.0	12	40	81	3	—	136	»	513	18. Stenmagle
151	156	307	129	97	226	85.4	62.2	73.6	2	93	119	12	—	226	»	796	19. Flinterup
4486	4428	8914	3501	2442	5943	78.0	55.1	66.7	572	2771	1848	752	—	5943	»	25074	Tilsammen
									9.6	46.6	31.1	12.7	—	100.0	—		Stemmepercent
									2	13	8	3	—	26	—		Valgmænd
															<i>3. Kreds (Slagelse).</i>		
2054	2443	4497	1747	1666	3413	85.1	68.2	75.9	Liste B	Liste C	Liste D*	Liste A		3400	13	12748	1. Slagelse Købstad
1455	1423	2878	1257	1038	2295	86.4	72.9	79.7	696	75	114	1394	—	2279	16	8380	2. Korsør
348	327	675	239	149	388	68.7	45.6	57.5	20	271	14	83	—	388	»	1880	3. Stillinge K.
384	365	749	309	233	542	80.5	63.8	72.4	43	189	18	290	—	540	2	2077	4. Taarnborg
361	328	689	303	195	498	83.9	59.5	72.3	17	362	28	91	—	498	»	1862	5. Vemmelev-Hemmershøj
55	42	97	46	30	76	83.6	71.4	78.4	17	37	7	15	—	76	»	320	6. Hejninge
124	121	245	104	75	179	83.9	62.0	73.1	17	97	2	63	—	179	»	854	7. Slagelse Skt. Mikkel's Lds.
284	277	561	219	151	370	77.1	54.5	66.0	41	102	23	202	—	368	2	1782	8. — — Peders
32	25	57	26	19	45	81.3	76.0	78.9	15	23	5	2	—	45	»	249	9. Gudum K.
5097	5351	10448	4270	3556	7806	83.4	66.5	74.7	1930	1581	385	3877	—	7773	33	30152	Tilsammen
									24.8	20.3	5.0	49.9	—	100.0	0.4		Stemmepercent
									8	6	1	16	—	31	—		Valgmænd

Folketingsvalget den 22. April 1918.

	Afstemmingskreds	Antal Vælgere			Af Vælgerne stemte						Af de gyldige Stemmer faldt paa					Ugyldige eller blanke Stemmer	
		Mænd	Kvinder	Tilsammen	Absolute Tal			Procentberegning			Ny Højre	Konservative Folkeparti	Venstre	Det radikale Venstre	Det socialdemokratiske Parti		Tilsammen
					Mænd	Kvinder	Til-sammen	Mænd	Kvinder	Til-sammen							
Sorø Amt.																	
<i>4. Kreds (Skelskør)</i>																	
1. Skelskør Købstad		591	682	1273	552	575	1127	93.4	84.3	88.5	—	Grdejer F. V. Larsen-Badse	Fhv. Grdejer R. Andersen	Redakt. J. la Cour	Redakt. A. Westergaard	1122	5
2. Skelskør Købst. Landdistr.		323	331	654	286	199	485	88.5	60.1	74.2	—	59	239	81	104	483	2
3. Boeslunde	K.	211	192	403	193	133	326	91.5	69.3	80.9	—	25	245	19	35	324	2
4. Slotsbjergby-Sludstrup		124	139	263	105	74	179	84.7	53.2	68.1	—	29	129	10	10	178	1
5. Lundforlund-Gjerlev		185	185	370	171	108	279	92.4	58.4	75.4	—	31	186	50	12	279	»
6. Skørpinge-Faarstrup		245	225	470	227	150	377	92.7	66.7	80.2	—	115	181	37	43	376	1
7. Egeslevmagle		121	127	248	112	78	190	92.6	61.4	76.6	—	108	42	20	17	187	3
8. Agersø		83	83	166	71	27	98	85.5	32.5	59.0	—	44	24	1	29	98	»
9. Omø		190	173	363	162	102	264	85.3	59.0	72.7	—	59	110	68	26	263	1
10. Magleby		283	262	545	245	169	414	86.6	64.5	76.0	—	95	212	61	46	414	»
11. Tjæreby		273	283	556	234	169	403	85.7	59.7	72.5	—	115	205	47	35	402	1
12. Høve-Flakkebjerg		229	227	456	202	124	326	88.2	54.6	71.5	—	99	164	32	31	326	»
13. Gimlinge		230	250	480	186	151	337	80.9	60.0	70.2	—	60	214	34	27	335	2
14. Haarslev-Tingjelling		124	145	269	113	91	204	91.1	62.8	75.8	—	27	155	9	13	204	»
15. Hyllested		240	252	492	215	167	382	89.6	66.3	77.6	—	53	248	52	29	382	»
16. Ørslev-Bjerre		216	244	460	197	151	348	91.2	61.9	75.7	—	129	157	37	25	348	»
17. Holsteinborg-Vendslev		299	295	594	251	190	441	83.9	64.4	74.2	—	36	233	57	114	440	1
18. Kvislemark-Fjrendal		188	193	381	160	141	301	85.1	73.1	79.0	—	28	195	45	33	301	»
19. Hyllinge		153	158	311	139	108	247	90.8	68.4	79.4	—	16	175	48	6	245	2
20. Marvede		283	288	571	249	171	420	88.0	59.4	73.6	—	83	189	35	113	420	»
21. Karrebæk		152	147	299	130	92	222	85.5	62.6	74.2	—	32	113	28	48	221	1
22. Fodby		664	690	1354	513	441	954	77.3	63.9	70.5	—	107	361	86	395	949	5
23. Herlufsholm		191	191	382	166	105	271	86.9	55.0	70.9	—	24	138	28	80	270	1
24. Vallensved																	
Tilsammen	31	5598	5762	11360	4879	3716	8595	87.2	64.5	75.7	—	1788	4057	976	1746	8567	28
Stemmeprocent											—	20.9	47.3	11.4	20.4	100.0	0.3
Præstø Amt.																	
<i>1. Kreds (Storeheddinge).</i>																	
1. Storeheddinge Købstad		470	536	1006	372	288	660	79.1	53.7	65.6	—	Godsforvalter J. Danckert	Grdejer J. P. Jensen	Bygmester J. Andersen	—	659	1
2. Vollerslev-Gjørslev	K.	260	232	492	225	143	368	86.5	61.6	74.8	—	22	119	227	—	368	»
3. Bjeverskov		211	194	405	181	128	309	85.8	66.0	76.3	—	19	73	215	—	307	2
4. Lidemark		88	67	155	63	52	115	71.6	77.6	74.2	—	13	31	71	—	115	»
5. Lellinge		112	121	233	87	69	156	77.7	57.0	67.0	—	29	46	80	—	155	1
6. Herfølge		546	538	1084	414	302	716	75.8	56.1	66.1	—	113	123	478	—	714	2
7. Sædder		223	232	455	194	149	343	87.0	64.2	75.4	—	63	36	243	—	342	1
8. Enderslev-Vraaby		271	251	522	218	113	331	80.4	45.0	63.4	—	74	72	184	—	330	1
9. Haarlev-Himlinge		352	352	704	326	222	548	92.6	63.1	77.8	—	62	75	409	—	546	2
10. Valløby-Store Taarnby		179	225	404	157	131	288	87.7	58.2	71.3	—	52	59	177	—	288	»
11. Strøby		323	307	630	262	93	355	81.1	30.3	56.3	—	62	91	200	—	353	2
12. Varpelev		71	66	137	62	29	91	87.3	43.9	66.4	—	11	20	60	—	91	»
13. Magleby Stevns		278	286	564	249	155	404	89.6	54.2	71.6	—	140	89	173	—	402	2
14. Holtug		221	232	453	207	151	358	93.7	65.1	79.0	—	144	39	170	—	353	5
15. Storeheddinge Landsogn		356	358	714	290	185	475	81.5	51.7	66.5	—	92	115	267	—	474	1
16. Højerup	K.	80	90	170	66	42	108	82.5	46.7	63.5	—	27	18	63	—	108	»
17. Lilleheddinge		186	197	383	163	95	258	87.6	48.2	67.4	—	67	32	157	—	256	2
18. Havnlev		171	182	353	145	103	248	84.8	56.6	70.3	—	46	77	125	—	248	»
19. Lyderslev		217	229	446	178	178	356	82.0	77.7	79.8	—	38	123	195	—	356	»
20. Frøslev		122	102	224	101	48	149	82.8	47.1	66.5	—	45	26	77	—	148	1
21. Hellested		288	278	566	246	147	393	85.4	52.9	69.4	—	29	91	269	—	389	4
22. Spjellerup-Smerup		279	286	565	244	154	398	87.5	53.8	70.4	—	31	94	272	—	397	1
23. Vemmetofte		44	65	109	40	49	89	90.9	75.4	61.7	—	41	4	42	—	87	2
24. Karise-Alslev		442	433	875	373	251	624	84.4	58.0	71.3	—	72	112	440	—	624	»
Tilsammen	29	5790	5859	11649	4863	3277	8140	84.0	55.9	69.9	—	1564	1632	4914	—	8110	30
Stemmeprocent											—	19.3	20.1	60.6	—	100.0	0.4

Antal Vælgere			Af Vælgerne stemte						Af de gyldige Stemmer faldt paa						Ugyldige eller blanke Stemmer	Folketal 1916	
Mænd	Kvinder	Tilsammen	Absolute Tal			Procentberegning			Konserva- tive Folkeparti	Venstre	Radikale Venstre	Social- demokratiet	Andre Partier	Tilsammen			
			Mænd	Kvinder	Til- sammen	Mænd	Kvinder	Til- sammen									
Sorø Amt.																	
4. Kreds (Skelskør).																	
517	556	1073	460	422	882	89.0	75.9	82.2	363	92	44	378	—	877	5	2675	1. Skelskør Købstad
282	291	573	237	154	391	84.0	52.9	68.2	42	193	73	82	—	390	1	26	2. Skelskør Købst. Landdistr.
189	171	360	156	106	262	82.5	62.0	72.8	22	206	13	21	—	262	»	1530	3. Boeslunde K.
112	112	224	84	47	131	75.0	42.0	58.5	25	95	5	6	—	131	»	996	4. Slotsbjergby-Sludstrup
165	157	322	136	70	206	82.4	44.6	64.0	24	136	41	5	—	206	»	653	5. Lundforlund-Gjerlev
209	208	417	180	115	295	86.1	55.3	70.7	103	137	19	35	—	294	1	885	6. Skørpinge-Faarstrup
109	111	220	90	61	151	82.6	55.0	68.6	95	38	7	11	—	151	»	1078	7. Egesløvmagle
81	60	141	47	28	75	58.0	46.7	53.2	33	24	1	17	—	75	»	456	8. Agersø
147	151	298	113	66	179	76.9	43.7	60.1	44	83	35	17	—	179	»	376	9. Omø
236	209	445	185	112	297	78.4	53.6	66.7	72	147	39	38	—	296	1	869	10. Magleby
232	237	469	189	135	324	81.5	57.0	69.1	99	172	28	25	—	324	»	1303	11. Tjæreby
201	177	378	148	80	228	73.6	45.2	60.3	69	134	9	16	—	228	»	1317	12. Høve-Flakkebjerg
195	220	415	155	94	249	79.5	42.7	60.0	52	161	16	20	—	249	»	1015	13. Gimlinge
113	122	235	97	66	163	85.8	54.1	69.4	21	129	2	10	—	162	1	1060	14. Haarslev-Tingjellinge
177	236	413	162	110	272	91.5	46.6	65.9	33	175	35	29	—	272	1	651	15. Hyllested
192	224	416	171	129	300	89.1	57.6	72.1	123	142	14	21	—	300	»	1114	16. Ørslev-Bjerre
224	224	448	189	135	324	84.4	60.3	72.3	35	166	35	87	—	323	1	1044	17. Holsteinborg-Vendslev
163	161	324	128	112	240	78.5	69.6	74.1	23	164	28	22	—	237	3	1288	18. Kvislemark-Fjурendal
122	131	253	109	89	198	89.3	67.9	78.3	15	143	33	6	—	197	1	865	19. Hylinge
253	219	472	188	112	300	74.3	51.1	63.6	53	158	20	69	—	300	»	756	20. Marvede
137	133	270	107	67	174	78.1	50.4	64.4	21	85	17	51	—	174	»	1350	21. Karrebæk
562	560	1122	416	294	710	74.0	52.5	63.3	80	311	39	280	—	710	»	867	22. Fodby
162	159	321	129	74	203	79.6	46.5	63.2	20	106	10	65	—	201	2	3007	23. Herlufsholm
4780	4829	9609	3876	2678	6554	81.1	55.5	68.2	1467	3197	563	1311	—	6538	16	26072	Tilsammen
									22.4	48.9	8.6	20.1	—	100.0	0.2		Stemmeprocent
									6	14	2	5	—	27	—		Valgmænd
Præstø Amt.																	
1. Kreds (Storeheddinge)																	
414	438	852	243	162	405	58.7	37.0	47.5	203	44	65	93	—	405	»	2154	1. Storeheddinge Købstad
230	188	418	174	96	270	75.7	51.1	64.6	16	99	77	78	—	270	»	1399	2. Vollerslev-Gjorslev K.
184	158	342	150	93	243	81.5	58.9	71.1	13	57	116	57	—	243	»	1005	3. Bjevverskov
73	63	136	53	36	89	72.6	57.1	65.4	12	22	46	9	—	89	»	375	4. Lidemark
92	99	191	69	42	111	75.0	42.4	58.1	32	33	23	23	—	111	»	497	5. Løllinge
508	459	967	330	178	508	65.0	38.8	52.5	73	88	145	201	—	507	1	2623	6. Herfølge
177	178	355	142	80	222	80.2	44.9	62.5	53	25	40	104	—	222	»	1010	7. Sædder
220	200	420	182	51	233	82.7	25.5	55.5	55	51	35	91	—	232	1	1208	8. Enderslev-Vraaby
308	288	596	265	133	398	86.0	46.2	66.8	47	71	145	134	—	397	1	1658	9. Haarlev-Himlingøje
154	181	335	125	94	219	81.2	51.9	65.4	38	58	59	61	—	216	3	953	10. Valøby-Store Taarnby
277	257	534	175	42	217	63.2	16.3	40.6	40	72	80	24	—	216	1	1590	11. Strøby
63	58	121	42	22	64	66.7	37.9	52.9	10	20	29	5	—	64	»	307	12. Varpelev
235	243	478	201	106	307	85.5	43.6	64.2	118	73	81	34	—	306	1	1319	13. Magleby Stevns
191	212	403	158	110	268	82.7	51.9	66.5	130	28	60	50	—	268	»	1080	14. Holtug
296	273	569	217	118	335	73.3	43.2	58.9	67	75	64	128	—	334	1	1563	15. Storeheddinge Landsogn
76	85	161	50	23	73	65.8	27.1	45.3	19	13	32	9	—	73	»	348	16. Højerup K.
157	162	319	124	64	188	79.0	39.5	58.9	73	24	46	44	—	187	1	776	17. Lilleheddinge
161	154	315	124	86	210	77.0	55.8	66.7	41	71	59	39	—	210	»	817	18. Havnlev
185	195	380	143	140	283	77.3	71.8	74.5	39	108	82	53	—	282	1	983	19. Lyderslev
110	85	195	83	37	120	75.5	43.5	61.5	41	17	35	25	—	118	2	586	20. Frøslø
256	234	490	180	56	236	70.3	23.9	48.2	24	61	104	47	—	236	»	1356	21. Hellested
248	254	502	192	103	295	77.4	40.6	58.8	27	79	119	68	—	293	2	1273	22. Spjellerup-Smerup
40	57	97	33	42	75	82.5	73.7	77.3	43	7	22	3	—	75	»	239	23. Vemmetoftø
380	375	755	272	159	431	71.6	42.4	57.1	47	71	228	85	—	431	»	2015	24. Karise-Alslev
5035	4896	9931	3727	2073	5800	74.0	42.3	58.4	1261	1267	1792	1465	—	5785	15	27134	Tilsammen
									21.8	21.9	31.0	25.3	—	100.0	0.3		Stemmeprocent
									6	6	9	7	—	28	—		Valgmænd

Folketingsvalget den 22. April 1918.

	Afstemmingskreds	Antal Vælgere			Af Vælgerne stemte						Af de gyldige Stemmer faldt paa						Ugyldige eller blanke Stemmer
		Mænd	Kvinder	Tilsammen	Absolute Tal			Procentberegning			Ny Højre	Konservative Folkeparti	Venstre	Det radikale Venstre	Det socialdemokratiske Parti	Tilsammen	
					Mænd	Kvinder	Tilsammen	Mænd	Kvinder	Tilsammen							
Præstø Amt.																	
<i>2. Kreds (Præstø).</i>																	
1. Præstø Købstad	1	352	418	770	296	272	568	84.1	65.1	73.8	—	234	55	277	—	566	2
2. Præstø Købst. Landdistr.	1	670	697	1367	551	432	983	82.2	62.0	71.9	—	115	164	700	—	979	4
3. Fakse	1	375	425	800	331	262	593	88.3	61.6	74.1	—	110	67	408	—	585	8
4. Hylleholt	1	223	211	434	189	134	323	84.8	63.5	74.4	—	66	73	183	—	322	1
5. Roholte	1	498	511	1009	435	336	771	87.3	65.8	76.4	—	76	379	313	—	768	3
6. Kongsted	2	332	355	687	286	237	523	86.1	66.8	76.1	—	91	246	184	—	521	2
7. Vejle-Vesteregesborg	1	319	309	628	277	210	487	86.8	68.0	77.5	—	26	250	207	—	483	4
8. Hammer	1	197	190	387	174	120	294	88.3	63.2	76.0	—	68	84	142	—	294	»
9. Lundby	2	337	314	651	309	179	488	91.7	57.0	75.0	—	100	231	157	—	488	»
10. Kjøng	1	269	282	551	253	185	438	94.1	65.6	79.5	—	35	253	150	—	438	»
11. Sværdborg	1	216	212	428	201	163	364	93.1	76.9	85.0	—	15	177	172	—	364	»
12. Ørslev	1	144	143	287	131	89	220	91.0	62.2	76.7	—	33	109	78	—	220	»
13. Udby	1	129	126	255	118	80	198	91.5	63.5	77.6	—	32	92	74	—	198	»
14. Beldringe	1	155	165	320	151	107	258	97.4	64.8	80.6	—	37	123	98	—	258	»
15. Baarse	1	401	415	816	359	244	603	89.5	58.8	73.9	—	52	328	222	—	602	1
16. Snesere	1	319	353	672	276	227	503	86.5	64.3	74.9	—	23	324	154	—	501	2
17. Everdrup	1	248	256	504	225	173	398	90.7	67.6	79.0	—	45	106	246	—	397	1
18. Skibbinge	1	251	247	498	217	145	362	86.5	58.7	72.7	—	37	164	161	—	362	»
19. Jungshoved	1	266	281	547	241	124	365	90.6	44.1	66.7	—	62	153	149	—	364	1
20. Allerslev	2	284	293	577	247	185	432	87.0	63.1	74.9	—	50	155	226	—	431	1
21. Mærn																	
Tilsammen	24	5985	6203	12188	5267	3904	9171	88.0	62.9	75.2	—	1307	3533	4301	—	9141	30
Stemmeprocent											—	14.3	38.7	47.0	—	100.0	0.3
3. Kreds (Næstved).																	
1. Næstved Købstad	1	2006	2317	4323	1806	1726	3532	90.0	74.5	81.7	—	807	476	—	2235	3518	14
2. Næstved St. Mortens Ldd.	1	490	454	944	381	256	637	77.8	56.4	67.5	—	72	149	—	413	634	3
3. Næstved St. Peders Ldd.	1	167	177	344	154	104	258	92.2	58.8	75.0	—	14	88	—	155	257	1
4. Dalby-Thureby	2	69	75	144	60	36	96	87.0	48.0	66.7	—	7	23	—	66	96	»
5. Ulsø	1	100	103	203	93	74	167	93.0	71.8	82.3	—	18	62	—	87	167	»
6. Øster Egede	1	71	67	138	64	54	118	90.1	80.6	85.5	—	4	37	—	76	117	1
7. Vester Egede	1	209	192	401	156	144	300	74.6	75.0	74.8	—	8	95	—	197	300	»
8. Aversi	2	370	336	706	304	197	501	82.2	58.6	71.0	—	23	228	—	248	499	2
9. Tybjerg	1	165	172	337	147	120	267	89.1	69.8	79.2	—	16	99	—	152	267	»
10. Herlufmagle	2	222	222	444	192	147	339	86.5	66.2	76.4	—	43	104	—	191	338	1
11. Sandby-Vrangstrup	1	296	314	610	276	204	480	93.2	65.0	78.7	—	112	136	—	231	479	1
12. Næsby-Tyvelse	1	181	184	365	157	105	262	86.7	57.1	71.8	—	6	148	—	107	261	1
13. Glumso-Bavelse	2	312	313	625	273	232	505	87.5	74.1	80.8	—	45	167	—	292	504	1
14. Skjelby	1	152	140	292	142	103	245	93.4	73.6	83.9	—	20	113	—	110	243	2
15. Fensmark-Rislev	1	146	145	291	124	97	221	84.9	66.9	75.9	—	10	111	—	100	221	»
16. Rønnebæk	1	422	409	831	376	255	631	89.1	62.3	75.9	—	61	309	—	257	627	4
17. Olstrup	2	258	242	500	225	157	382	87.2	64.9	76.4	—	56	189	—	137	382	»
Tilsammen	22	5636	5862	11498	4930	4011	8941	87.5	68.4	77.8	—	1322	2534	—	5054	8910	31
Stemmeprocent											—	14.8	28.5	—	56.7	100.0	0.3

1) Liste opstillet af »Indre Mission«. 2) Liste udenfor Partierne.

Antal Vælgere			Af Vælgerne stemte						Af de gyldige Stemmer faldt paa						Ugyldige eller blanke Stemmer	Folketal 1916	
Mænd	Kvinder	Tilsammen	Absolute Tal			Procentberegning			Konservative Folkeparti	Venstre	Radikale Venstre	Socialdemokratiet	Andre Partier	Tilsammen			
			Mænd	Kvinder	Til-sammen	Mænd	Kvinder	Til-sammen									
									Liste D	Liste A	Liste C	Liste B	Liste E ¹⁾				
292	337	629	227	210	437	77.7	62.3	69.5	185	27	97	115	13	437	»	1463	
580	588	1168	485	298	783	83.6	50.7	67.0	75	131	93	478	6	783	»	204	
334	348	682	265	165	430	79.3	47.4	63.0	85	61	77	203	4	430	»	3393	
195	182	377	143	103	246	73.3	56.6	65.3	39	66	111	24	4	244	2	1875	
439	432	871	413	189	602	94.1	43.8	69.1	53	280	138	105	25	601	1	969	
295	304	599	239	168	407	81.0	55.3	67.9	72	174	26	108	20	400	7	2220	
288	260	548	249	166	415	86.5	63.8	75.7	16	176	125	53	44	414	1	1692	
161	141	302	137	75	212	85.1	53.2	70.2	58	47	58	30	18	211	1	1413	
304	263	567	237	125	362	78.0	47.5	63.8	87	158	70	44	3	362	»	868	
238	212	450	195	122	317	81.9	57.5	70.4	22	178	36	54	26	316	1	1635	
196	189	385	179	129	308	91.3	68.3	80.0	8	128	73	72	25	306	2	1489	
127	113	240	102	68	170	80.3	60.2	70.8	23	79	59	4	5	170	»	1017	
114	114	228	84	49	133	73.7	43.0	58.3	24	61	34	5	9	133	»	693	
142	142	284	126	91	217	88.7	64.1	76.4	31	110	49	24	3	217	»	741	
337	349	686	265	174	439	78.6	49.9	64.0	30	210	99	63	37	439	»	761	
273	274	547	212	131	343	77.7	47.8	62.7	8	197	47	47	44	343	»	1977	
207	225	432	180	137	317	87.0	60.9	73.4	33	74	115	74	21	317	»	1512	
220	198	418	183	110	293	83.2	55.6	70.1	21	119	113	8	29	290	3	1107	
226	243	469	169	104	273	74.8	42.8	58.2	39	124	78	22	8	271	2	1179	
244	244	488	196	131	327	80.3	53.7	67.0	32	127	154	14	»	327	»	1247	
5212	5158	10370	4286	2745	7031	82.2	53.2	67.8	941	2527	1652	1547	344	7011	20	1325	
									13.4	36.0	23.6	22.1	4.9	100.0	0.3	28780	
									4	11	7	6	1	29	—	Tilsammen	
																Stemmeprocent	
																Valgmænd	
									Liste C	Liste B	Liste D	Liste A	Liste E ²⁾				
1719	1824	3543	1444	1271	2715	84.0	69.7	76.6	595	303	122	1567	116	2709	6	9812	
434	404	838	313	202	515	72.1	50.0	61.5	40	101	101	221	48	511	4	783	
146	154	300	132	81	213	90.4	52.6	71.0	5	61	46	70	30	212	1	224	
61	60	121	50	23	73	82.0	38.3	60.3	4	13	18	38	»	73	»	2204	
78	79	157	72	47	119	92.3	59.5	75.8	10	42	3	55	9	119	»	741	
65	54	119	59	36	95	90.8	66.7	79.8	3	31	17	40	2	93	2	326	
189	168	357	141	99	240	74.6	58.9	67.2	9	65	42	114	10	240	»	502	
341	269	610	236	114	350	69.2	42.4	57.4	20	129	49	133	19	350	»	364	
153	153	306	131	94	225	85.6	61.4	73.5	10	74	73	52	16	225	»	864	
191	181	372	144	96	240	75.4	53.0	64.5	33	59	51	73	24	240	»	864	
278	270	548	223	163	386	80.2	60.4	70.4	90	84	26	155	30	385	1	1679	
157	156	313	124	76	200	79.0	48.7	63.9	5	94	13	64	24	200	»	839	
277	267	544	224	173	397	80.9	64.8	73.0	31	124	18	212	12	397	»	1003	
134	115	249	117	75	192	87.3	65.2	77.1	14	91	10	66	10	191	1	1358	
124	123	247	100	77	177	80.6	62.6	71.7	9	89	14	62	3	177	»	874	
404	290	694	280	178	458	69.3	61.4	66.0	40	226	26	157	9	458	»	1432	
225	215	440	178	105	283	79.1	48.8	64.3	36	152	43	44	5	280	3	783	
4976	4782	9758	3968	2910	6878	79.7	60.9	70.5	954	1744	672	3123	367	6860	18	1345	
									13.9	25.4	9.8	45.5	5.4	100.0	0.3	27738	
									4	7	3	13	1	28	—	Tilsammen	
																Stemmeprocent	
																Valgmænd	

Præsto Amt.

2. Kreds (Præsto).

1. Præsto Købstad	-
2. Præsto Købst. Landdist.	K.
3. Fakse	-
4. Hylleholt	-
5. Røholte	-
6. Kongsted	-
7. Vejle-Vesteregesborg	-
8. Hammer	-
9. Lundby	-
10. Kjøng	-
11. Sværdborg	-
12. Ørslev	-
13. Udby	-
14. Beldringe	-
15. Baarse	-
16. Snøserø	-
17. Everdrup	-
18. Skibbinge	-
19. Jungshoved	-
20. Allerslev	-
21. Mærn	-

3. Kreds (Næstved).

1. Næstved Købstad	-
2. Næstved St. Mortens Ldd.	-
3. Næstved St. Peders Ldd.	-
4. Dalby-Thureby	K.
5. Ulso	-
6. Øster Egede	-
7. Vester Egede	-
8. Aversi	-
9. Tybjerg	-
10. Herlufmagle	-
11. Sandby-Vrangstrup	-
12. Næsby-Tyvelse	-
13. Glumsø-Bavelse	-
14. Skjelby	-
15. Fønsmark-Rislev	-
16. Rønnebæk	-
17. Olstrup	-
18. Toksværd	-
19. Nestelsø-Mogenstrup	-

Folketingsvalget den 22. April 1918.

	Afstemningskredse	Antal Vælgere			Af Vælgerne stemte						Af de gyldige Stemmer faldt paa						Ugyldige eller blanke Stemmer
		Mænd	Kvinder	Tilsammen	Absolute Tal			Procentberegning			Ny Højre	Konservative Folkeparti	Venstre	Det radikale Venstre	Det socialdemokratiske Parti	Tilsammen	
					Mænd	Kvinder	Til-sammen	Mænd	Kvinder	Til-sammen							
Præsto Amt.																	
<i>4. Kreds (Stege og Vordingborg).</i>																	
1. Stege Købstad	1	467	565	1032	427	430	857	91.4	76.1	83.0	—	264	76	—	513	853	4
2. Stege Købst.s Landdistr. }	4	620	638	1258	545	527	1072	87.9	82.6	85.2	—	95	285	—	689	1069	3
3. Stege Landsogn K.																	
4. Nyord	1	73	66	139	56	22	78	76.7	33.3	56.1	—	13	27	—	38	78	»
5. Kjeldby	1	266	253	519	238	195	433	89.5	77.1	83.4	—	47	189	—	196	432	1
6. Elmelunde	1	190	189	379	179	152	331	94.2	80.4	87.3	—	22	111	—	196	329	2
7. Borre	1	266	274	540	240	175	415	90.2	63.9	76.9	—	51	93	—	270	414	1
8. Magleby	1	305	323	628	273	199	472	89.5	61.6	75.2	—	42	127	—	301	470	2
9. Damsholte	3	433	439	872	391	330	721	90.3	75.2	82.7	—	40	171	—	510	721	»
10. Fanefjord	1	598	582	1180	504	300	894	84.3	67.0	75.8	—	19	400	—	469	888	6
11. Bogø	1	311	303	614	256	191	447	82.3	63.0	72.8	—	44	184	—	216	444	3
12. Vordingborg Købstad	1	1004	1111	2115	865	768	1633	86.2	69.1	77.2	—	538	202	—	883	1623	10
13. Vordingborg Landsogn	3	479	519	998	416	368	784	86.8	70.9	78.6	—	187	173	—	423	783	1
14. Kastrup K.	1	229	203	432	205	142	347	89.5	70.0	80.3	—	49	113	—	184	346	1
15. Østeregesborg	1	233	229	462	214	123	337	91.8	53.7	72.9	—	61	139	—	136	336	1
16. Kallehave	2	661	594	1255	547	366	913	82.8	61.6	72.7	—	103	243	—	564	910	3
Tilsammen	23	6135	6288	12423	5356	4378	9734	87.3	69.6	78.4	—	1575	2533	—	5588	9696	38
Stemme procent											—	16.3	26.1	—	57.6	100.0	0.4
Bornholms Amt.																	
<i>1. Kreds (Rønne).</i>																	
1. Rønne Købstad	1	1967	2582	4549	1735	1871	3606	88.2	72.5	79.3	—	796	563	—	2224	3583	23
2. Hasle Købstad	1	284	332	616	257	225	482	90.5	67.8	78.2	—	87	137	—	256	480	2
3. Hasle Købst.s Landdistr. }	2	459	501	960	387	383	770	84.3	76.4	80.2	—	96	138	—	531	765	5
4. Allinge-Sandvig Købst. }																	
5. Allinge-Sandvig Kbst. Ld. }	1	152	146	298	136	108	244	89.5	74.0	81.9	—	46	90	—	108	244	»
6. Knudsker K.																	
7. Nylarsker	1	203	200	403	166	95	261	81.8	47.5	64.8	—	31	92	—	138	261	»
8. Vestermarie	4	445	408	853	404	287	691	91.5	70.3	81.0	—	94	355	—	238	687	4
9. Nyker	1	224	226	450	180	144	324	80.4	63.7	72.0	—	35	135	—	148	318	6
10. Klemensker	1	467	455	922	387	252	639	82.9	55.4	69.3	—	121	251	—	266	638	1
11. Rutsker	1	287	266	553	268	203	471	93.4	76.3	85.2	—	59	197	—	215	471	»
12. Olsker	2	244	246	490	211	168	379	86.5	68.3	77.3	—	31	135	—	208	374	5
Tilsammen	15	4732	5362	10094	4131	3736	7867	87.3	69.7	77.9	—	1396	2093	—	4332	7821	46
Stemme procent											—	17.8	26.8	—	55.4	100.0	0.6
<i>2. Kreds (Aakirkeby).</i>																	
1. Aakirkeby Købstad	1	303	389	692	257	253	510	84.8	65.0	73.7	—	35	275	198	—	508	2
2. Neksø —	1	576	762	1338	466	419	885	80.9	55.0	66.1	—	102	271	510	—	883	2
3. Svaneke —	1	271	336	607	235	199	434	86.7	59.2	71.5	—	79	49	306	—	434	»
4. Kristiansø K.	1	29	22	51	27	21	48	93.1	95.5	94.1	—	1	»	47	—	48	»
5. Rø	1	158	157	315	129	84	213	81.6	53.5	67.6	—	40	89	84	—	213	»
6. Østerlarsker-Gudhjem	2	507	497	1004	440	317	757	86.8	63.8	75.4	—	66	312	376	—	754	3
7. Østermarie	1	522	510	1032	440	286	726	84.3	56.1	70.3	—	22	404	300	—	726	»
8. Ibsker	2	343	339	682	246	199	445	71.7	58.7	65.2	—	60	126	259	—	445	»
9. Bodilsker	1	249	282	531	225	200	425	90.4	70.9	80.0	—	10	208	206	—	424	1
10. Povelsker	1	254	248	502	207	156	363	81.5	62.9	72.3	—	46	223	93	—	362	1
11. Pedersker	1	212	214	426	174	116	290	82.1	54.2	68.1	—	13	155	122	—	290	»
12. Aaker	1	498	493	991	429	310	739	86.1	62.9	74.6	—	49	365	321	—	735	4
Tilsammen	14	3922	4249	8171	3275	2560	5835	83.5	60.2	71.4	—	523	2477	2822	—	5822	13
Stemme procent											—	9.0	42.5	48.5	—	100.0	0.2

Antal Vælgere			Af Vælgerne stemte						Af de gyldige Stemmer faldt paa						Ugyldige eller blanke Stemmer	Folketal 1916	
Mænd	Kvinder	Tilsammen	Absolute Tal			Procentberegning			Konservative Folkeparti	Venstre	Radikale Venstre	Socialdemokratiet	Andre Partier	Tilsammen			
			Mænd	Kvinder	Til-sammen	Mænd	Kvinder	Til-sammen									
Præsto Amt.																	
<i>4. Kreds (Stege og Vordingborg)</i>																	
430	501	931	368	335	703	85.6	66.9	75.5	Liste D	Liste A	Liste B	Liste C					
525	573	1098	457	405	862	87.0	70.7	78.5	225	58	158	260	—	701	2	2186	
65	62	127	41	19	60	63.1	30.6	47.2	62	259	120	420	—	861	1	165	
236	209	445	205	154	359	86.9	73.7	80.7	7	28	2	23	—	60	»	2691	
167	152	319	150	120	270	89.8	78.9	84.6	34	177	98	50	—	359	»	296	
226	217	443	198	132	330	87.6	60.8	74.5	17	90	149	14	—	270	»	1181	
275	252	527	211	143	354	76.7	56.7	67.2	41	77	162	49	—	329	1	858	
390	357	747	334	257	591	85.6	72.0	79.1	19	101	208	24	—	352	2	1226	
518	505	1023	437	294	731	84.4	58.2	71.5	28	150	191	222	—	591	»	1409	
278	259	537	211	133	344	75.9	51.4	64.1	10	332	348	39	—	729	2	1950	
833	882	1715	656	505	1161	78.8	57.3	67.7	33	135	75	101	—	344	»	2477	
407	427	834	336	255	591	82.6	59.7	70.9	408	161	148	438	—	1155	6	1194	
194	168	362	156	96	252	80.4	57.1	69.6	154	131	133	172	—	590	1	5685	
212	196	408	176	87	263	83.0	44.4	64.5	43	92	26	91	—	252	»	3239	
583	529	1112	416	229	645	71.4	43.3	58.0	46	115	80	22	—	263	»	1299	
									60	180	284	120	—	644	1	1092	
5339	5289	10628	4352	3164	7516	81.5	59.8	70.7	1187	2086	2182	2045	—	7500	16	29925	
									15.8	27.8	29.1	27.3	—	100.0	0.2		
									5	8	9	8	—	30	—		
Bornholms Amt.																	
<i>1. Kreds (Rønne)</i>																	
1700	2202	3911	1457	1465	2922	85.3	66.5	74.7	Liste A	Liste D	Liste B	Liste C					
250	287	537	204	159	363	81.6	55.4	67.6	665	506	124	1623	—	2918	4	9629	
394	429	823	325	289	614	82.5	67.4	74.6	66	101	34	162	—	363	»	1300	
127	115	242	98	56	154	77.2	48.7	63.6	74	127	35	375	—	611	3	50	
191	157	348	119	47	166	62.3	29.9	47.7	28	63	5	58	—	154	»	2122	
372	322	694	281	197	478	75.5	61.2	68.9	19	69	30	48	—	166	»	252	
187	184	371	128	92	220	68.4	50.0	59.3	50	282	38	108	—	478	»	921	
401	338	739	250	143	393	62.3	42.3	53.2	21	104	8	87	—	220	»	977	
256	217	473	229	154	383	89.5	71.0	81.0	77	156	15	144	—	392	1	2147	
201	200	401	147	107	254	73.1	53.5	63.3	45	156	13	169	—	383	»	1200	
4088	4451	8539	3238	2709	5947	79.2	60.9	69.6	13	96	11	134	—	254	»	2563	
									1058	1660	313	2908	—	5939	8	1448	
									17.8	27.9	5.3	49.0	—	100.0	0.1	1336	
									4	7	1	12	—	24	—		
<i>2. Kreds (Aakirkeby)</i>																	
272	329	601	214	191	405	78.7	58.1	67.4	Liste A	Liste D	Liste B	Liste C					
511	645	1156	363	286	649	71.0	44.3	56.1	29	244	74	57	—	404	1	1443	
240	276	516	182	130	312	75.8	47.1	60.5	96	218	177	156	—	647	2	2722	
21	19	40	20	18	38	95.2	94.7	95.0	72	46	94	100	—	312	»	1318	
125	122	257	106	61	167	78.5	50.0	65.0	»	»	37	1	—	38	»	106	
431	412	843	320	208	528	74.2	50.5	62.6	44	60	59	4	—	167	»	768	
462	433	895	343	229	572	74.2	52.9	63.9	54	219	153	102	—	528	»	2451	
309	305	614	195	154	349	63.1	50.5	56.8	16	353	128	74	—	571	1	2681	
224	218	442	182	138	320	81.3	63.3	72.4	38	110	117	84	—	349	»	1705	
192	222	414	155	98	253	80.7	44.1	61.1	4	175	128	13	—	320	»	1378	
190	179	369	141	91	232	74.2	50.8	62.9	42	152	54	5	—	253	»	1200	
411	378	789	298	191	489	72.5	50.5	62.0	12	133	61	25	—	231	1	1149	
									41	258	88	102	—	489	»	2685	
3398	3538	6936	2519	1795	4314	74.1	50.7	62.2	448	1968	1170	723	—	4309	5	19606	
									10.4	45.6	27.2	16.8	—	100.0	0.1		
									2	10	5	3	—	20	—		

	Afstemmingskreds	Antal Vælgere			Af Vælgerne stemte						Af de gyldige Stemmer faldt paa						Ugyldige eller blanke Stemmer		
		Mænd	Kvinder	Tilsammen	Absolute Tal			Procentberegning			Ny Højre	Konservative Folkeparti	Venstre	Det radikale Venstre	Det socialdemokratiske Parti	Tilsammen			
					Mænd	Kvinder	Til-sammen	Mænd	Kvinder	Til-sammen									
Maribo Amt.																			
<i>1. Kreds (Nakskov).</i>																			
1.		6	2217	2481	4698	1907	1827	3734	86.0	73.6	79.5	Propriet. V. Dalsby	56	694	259	—	2660	3669	65
2.	K.	1	176	164	340	146	93	239	83.0	56.7	70.3	1	15	135	—	88	239	»	
3.		1	233	224	457	209	142	351	89.7	63.4	76.8	3	23	150	—	174	350	1	
4.		2	255	233	488	209	151	360	82.0	64.8	73.8	1	19	176	—	163	359	1	
5.		1	173	165	338	146	89	235	84.4	53.9	69.5	1	24	98	—	111	234	1	
6.		1	124	126	250	106	68	174	85.5	54.0	69.6	5	29	66	—	74	174	»	
7.		2	376	366	742	295	191	486	78.5	52.2	65.5	9	52	186	—	239	486	»	
8.		1	118	127	245	90	101	191	76.3	79.5	78.0	3	20	29	—	139	191	»	
9.		1	227	224	451	192	136	328	84.6	60.7	72.7	13	44	52	—	219	328	»	
10.		1	304	243	547	186	125	311	61.2	51.4	56.9	28	39	79	—	163	309	2	
11.		1	477	526	1003	372	232	604	78.0	44.1	60.2	12	136	243	—	211	602	2	
12.		2	258	249	507	194	164	358	75.2	65.9	70.6	3	51	125	—	176	355	3	
13.		1	133	136	269	99	67	166	74.4	49.3	61.7	»	35	39	—	92	166	»	
14.		1	223	238	461	166	140	306	74.4	58.8	66.4	14	75	63	—	152	304	2	
15.		1	147	159	306	124	108	232	84.4	67.9	75.8	3	46	101	—	82	232	»	
16.		1	123	105	228	100	67	167	81.3	63.8	73.2	7	28	26	—	106	167	»	
17.		1	308	307	615	253	178	431	82.1	58.0	70.1	2	102	121	—	205	430	1	
Tilsammen Stemme procent		25	5872	6073	11945	4794	3879	8673	81.6	63.9	72.6	161 1.9	1432 16.6	1948 22.7	—	5054 58.8	8595 100.0	78 0.9	
<i>2. Kreds (Maribo).</i>																			
1.		1	879	997	1876	794	798	1592	90.3	80.0	84.9	Propriet. V. Dalsby	12	626	29	919	—	1586	6
2.		1	493	498	991	381	318	699	77.3	63.9	70.5	1	232	28	434	—	695	4	
3.		1	353	362	715	285	198	483	80.7	54.7	67.6	5	184	37	257	—	483	»	
4.	K.	1	66	64	130	61	40	101	92.4	62.5	77.7	»	65	10	26	—	101	»	
5.		2	210	181	391	171	118	289	81.4	65.2	73.9	»	104	20	163	—	287	2	
6.		1	381	374	755	317	194	511	83.2	51.9	67.7	3	138	120	249	—	510	1	
7.		1	163	186	349	153	115	268	93.9	61.8	76.8	»	104	7	157	—	268	»	
8.		2	545	583	1128	472	335	807	86.6	57.5	71.5	4	217	120	465	—	806	1	
9.		1	43	28	71	42	13	55	97.7	46.4	77.5	»	»	16	39	—	55	»	
10.		1	139	130	269	121	88	209	87.1	67.7	77.7	2	32	83	92	—	209	»	
11.		2	303	321	624	209	134	343	69.0	41.7	55.0	9	145	55	133	—	342	1	
12.		1	466	497	963	396	317	713	85.0	63.8	74.0	4	90	249	368	—	711	2	
13.		1	253	245	498	217	140	357	85.8	57.1	71.7	»	38	129	188	—	355	2	
14.		1	94	92	186	82	62	144	87.2	67.4	77.4	1	6	63	73	—	143	1	
15.		1	286	289	575	175	182	357	61.2	63.0	62.1	»	21	104	231	—	356	1	
16.		1	267	252	519	214	97	311	80.1	38.5	59.9	5	25	163	117	—	310	1	
Tilsammen Stemme procent		19	4941	5099	10040	4090	3149	7239	82.8	61.8	72.1	46 0.6	2027 28.1	1233 17.1	3911 54.2	—	7217 100.0	22 0.3	
<i>3. Kreds (Sakskøbing).</i>																			
1.		1	355	431	786	275	268	543	77.5	62.2	69.1	Propriet. V. Dalsby	9	221	28	282	—	540	3
2.		1	352	388	740	290	257	547	82.4	66.2	73.9	2	168	54	319	—	543	4	
3.	K.	1	278	243	521	237	149	386	85.3	61.3	74.1	2	78	105	200	—	385	1	
4.		1	66	67	133	61	51	112	92.4	76.1	84.2	1	35	33	42	—	111	1	
5.		1	175	176	351	151	115	266	86.3	65.3	75.8	1	58	65	140	—	264	2	
6.		1	404	439	843	352	289	641	87.1	65.8	76.0	2	160	80	397	—	639	2	
7.		1	200	225	425	164	123	287	82.0	54.7	67.5	2	90	80	114	—	286	1	
8.		1	269	255	524	245	172	417	91.1	67.5	79.6	3	79	116	219	—	417	»	
9.		2	132	145	277	124	88	212	93.9	60.7	76.5	2	9	97	104	—	212	»	
10.		1	147	148	295	130	101	231	88.4	68.2	78.3	»	18	76	135	—	229	2	
11.		2	161	141	302	143	109	252	88.8	77.3	83.4	»	23	110	119	—	252	»	
12.		1	202	185	387	186	135	321	92.1	73.0	82.9	1	38	73	209	—	321	»	
13.		1	173	179	352	156	104	260	90.2	58.1	73.9	2	19	95	143	—	259	1	
14.		1	319	301	620	282	193	475	88.4	64.1	76.6	1	124	71	278	—	474	1	
15.		2	212	213	425	193	108	301	91.0	50.7	70.8	1	78	35	187	—	301	»	
16.		2	364	331	695	315	222	537	86.5	67.1	77.3	5	64	100	368	—	537	»	
17.		2	320	324	644	277	212	489	86.6	65.4	75.9	»	94	46	346	—	486	3	
Tilsammen Stemme procent		22	4129	4191	8320	3581	2696	6277	86.7	64.3	75.4	34 0.5	1356 21.7	1264 20.2	3602 57.6	—	6256 100.0	21 0.3	

Antal Vælgere			Af Vælgerne stemte						Af de gyldige Stemmer faldt paa						Ugyldige eller blanke Stemmer	Folketal 1916	
Mænd	Kvinder	Tilsammen	Absolute Tal			Procentberegning			Konservative Folkparti	Venstre	Radikale Venstre	Socialdemokratiet	Andre Partier	Tilsammen			
			Mænd	Kvinder	Tilsammen	Mænd	Kvinder	Tilsammen									
Maribo Amt.																	
<i>1. Kreds (Nakskov).</i>																	
1755	1933	3688	1446	1259	2705	82.4	65.1	73.3	592	155	72	1875	—	2694	11	10483	1. Nakskov Købstad
154	132	286	115	59	174	74.7	44.7	60.8	8	105	38	23	—	174	»	798	2. Dannemarre
187	183	370	146	87	233	78.1	47.5	63.0	26	111	25	71	—	233	»	1155	3. Tillitse
222	188	410	153	94	247	68.9	50.0	60.2	16	104	32	94	—	246	1	1222	4. Kappel
168	150	318	95	70	165	56.5	46.7	51.9	18	67	14	66	—	165	»	1064	5. Vestenskov
114	105	219	75	45	120	65.8	42.9	54.8	22	41	15	42	—	120	»	688	6. Arninge
328	287	615	236	71	307	72.0	24.7	49.9	47	135	52	73	—	307	»	1939	7. Halsted-Avnede
104	106	210	94	72	166	90.4	67.9	79.0	22	23	3	118	—	166	»	613	8. Nakskov Landsogn
215	176	391	145	75	220	67.4	42.6	56.3	47	33	55	85	—	220	»	1173	9. Vesterborg
240	213	453	125	63	188	52.1	29.6	41.5	38	60	81	9	—	188	»	1362	10. Birket
427	421	848	252	134	386	59.0	31.8	45.5	92	172	26	96	—	386	»	2479	11. Horslunde-Nordlunde
251	188	439	154	91	245	61.4	48.4	55.8	33	81	36	95	—	245	»	1233	12. Uttørslev
116	108	224	81	34	115	69.8	31.5	51.3	31	29	10	43	—	113	2	679	13. Vindeby
192	189	381	101	82	183	52.6	43.4	48.0	56	32	9	85	—	182	1	1265	14. Købelev
120	134	254	96	88	184	80.0	65.7	72.4	35	92	9	48	—	184	»	735	15. Herredskirke-Løjtofte
93	83	176	69	48	117	74.2	57.8	66.5	26	21	11	59	—	117	»	748	16. Branderslev
270	238	508	200	133	333	74.1	55.9	65.6	91	103	5	134	—	333	»	1459	17. Sandby
4956	4834	9790	3583	2505	6088	72.3	51.8	62.2	1200	1364	493	3016	—	6073	15	29095	Tilsammen
									19.7	22.5	8.1	49.7	—	100.0	0.2		Stemmeprocent
									6	7	2	15	—	30	—		Valgmænd
<i>2. Kreds (Maribo).</i>																	
722	803	1525	639	588	1227	88.5	73.2	80.5	481	25	150	528	43	1227	»	4196	1. Maribo Købstad
391	397	788	290	221	511	74.2	55.7	64.8	179	12	118	195	6	510	1	2110	2. Maribo Kbst.s Landdistr.
296	292	588	209	119	328	70.6	40.8	55.8	112	32	76	105	3	328	»	1723	3. Rødby Købstad
59	54	113	46	29	75	78.0	53.7	66.4	53	7	8	7	»	75	»	304	4. Hunseby
179	152	331	127	64	191	70.9	42.1	57.7	75	22	78	6	9	190	1	968	5. Ringsebølle
391	297	688	226	142	368	57.8	47.8	53.5	48	79	158	7	73	365	3	1996	6. Nøbelunde-Sæddinge
169	153	322	122	105	227	72.2	68.6	70.5	87	2	43	93	2	227	»	880	7. Tirsted-Skørringe-Vejleby-
478	493	971	380	242	622	79.5	49.1	64.1	149	120	195	140	17	621	1	2816	8. Hillested
36	23	59	32	13	45	88.9	56.5	76.3	»	7	24	»	13	44	1	197	9. Østofto-Bandholm
119	114	233	101	70	171	84.9	61.4	73.4	8	86	75	1	1	171	»	665	10. Askø
277	268	545	173	104	277	62.5	38.8	50.8	117	44	69	30	17	277	»	1288	11. Femø
407	408	815	298	198	496	73.2	48.5	60.9	63	211	172	40	6	492	4	2277	12. Fejø
219	198	417	184	116	300	84.0	58.6	71.9	24	108	122	36	8	298	2	1239	13. Stokkemarke
83	76	159	68	45	113	81.9	59.2	71.1	7	49	43	6	8	113	»	507	14. Søllested
253	227	480	117	102	219	46.2	44.9	45.6	12	76	100	27	4	219	»	1574	15. Skovlunge-Gurreby
221	182	403	118	69	187	53.4	37.9	46.4	16	103	39	11	18	187	»	1464	16. Landet-Ryde
4300	4137	8437	3130	2227	5357	72.8	53.8	63.5	1431	983	1470	1232	228	5344	13	24363	Tilsammen
									26.8	18.4	27.5	23.0	4.3	100.0	0.2		Stemmeprocent
									7	4	7	6	1	25	—		Valgmænd
<i>3. Kreds (Sakskøbing)</i>																	
295	328	623	219	162	381	74.2	49.4	61.2	171	8	92	108	—	379	2	1781	1. Sakskøbing Købstad
271	353	624	205	203	408	75.6	57.5	65.4	129	29	50	200	—	408	»	1536	2. Nysted
236	202	438	164	89	253	69.5	44.1	57.8	54	58	103	37	—	252	1	1315	3. Radsted
56	63	119	54	32	86	96.4	50.8	72.3	34	16	30	6	—	86	»	368	4. Vignæs
151	151	302	110	61	171	72.8	40.4	56.6	39	40	64	27	—	170	1	874	5. Taars
357	367	724	272	197	469	76.2	53.7	64.8	132	56	90	191	—	469	»	1900	6. Sakskøbing Landsogn
174	183	357	113	77	190	64.9	42.1	53.2	64	40	43	42	—	189	1	1270	7. Vaabensted-Engestofte
248	215	463	204	123	327	82.3	57.2	70.6	49	94	165	19	—	327	»	1247	8. Slemminge-Fjelde
106	124	230	95	58	153	89.6	46.8	66.5	10	69	61	13	—	153	»	728	9. Døllefjelde-Musse
128	116	244	93	63	156	72.7	54.3	63.9	10	53	89	4	—	156	»	739	10. Nysted Landsogn
136	113	249	114	66	180	83.8	58.4	72.3	16	82	70	10	—	178	2	780	11. Herritslev
162	148	310	128	93	221	79.0	62.8	71.3	25	70	97	29	—	221	»	1013	12. Øster Ulslev-Godsted
145	145	290	115	79	194	79.3	54.5	66.9	15	73	95	11	—	194	»	782	13. Vester Ulslev
318	203	521	225	118	343	70.8	58.1	65.8	89	58	85	111	—	343	»	1559	14. Errindlev-Olstrup
179	177	356	133	81	214	74.3	45.8	60.1	66	15	63	70	—	214	»	1005	15. Taagerup-Thorslunde
323	281	604	216	162	378	66.9	57.7	62.6	54	66	96	162	—	378	»	1724	16. Fuglse-Krønge
273	265	538	211	148	359	77.3	55.8	66.7	69	33	71	184	—	357	2	1751	17. Holeby-Bursø
3558	3434	6992	2671	1812	4483	75.1	52.8	64.1	1026	860	1364	1224	—	4474	9	20372	Tilsammen
									22.9	19.2	30.5	27.4	—	100.0	0.2		Stemmeprocent
									5	4	6	6	—	21	—		Valgmænd

Folketingsvalget den 22. April 1918.

	Afstemningskreds	Antal Vælgere			Af Vælgerne stemte						Af de gyldige Stemmer faldt paa						Ugyldige eller blanke Stemmer	
		Mænd	Kvinder	Tilsammen	Absolute Tal			Procentberegning			Ny Højre	Konservative Folkparti	Venstre	Det radikale Venstre	Det socialdemokratiske Parti	Tilsammen		
					Mænd	Kvinder	Tilsammen	Mænd	Kvinder	Tilsammen								
Maribo Amt.																		
<i>4. Kreds (Nykøbing).</i>																		
1. Nykøbing Købstad	K.	3	2342	2758	5100	1980	1917	3897	84.5	69.5	76.4	18	1168	371	—	2337	3894	3
2. Tingsted	K.	2	412	417	829	345	263	608	83.7	63.1	73.3	»	61	182	—	365	608	»
3. Systofte	-	1	143	121	264	124	83	207	86.7	68.6	78.4	»	6	88	—	111	205	2
4. S. Alslev-S. Kirkeby	-	2	171	182	353	147	111	258	86.0	61.0	73.1	»	49	80	—	128	257	1
5. Idestrup	-	1	433	423	856	360	250	610	83.1	59.1	71.3	1	47	326	—	235	609	1
6. Væggerløse	-	1	303	369	762	332	241	573	84.5	65.3	75.2	1	50	329	—	192	572	1
7. Skjelby-Gjedesby	-	3	515	522	1037	430	414	844	83.5	79.3	81.4	3	123	288	—	429	843	1
8. Thoreby	-	2	671	681	1352	576	396	972	85.8	58.1	71.9	2	76	407	—	486	971	1
9. Majbølle	-	1	261	286	547	221	189	410	84.7	66.1	75.0	»	73	143	—	194	410	»
10. Kjettinge-Bregninge	-	1	470	428	898	386	265	651	82.1	61.9	72.5	1	21	298	—	330	650	1
Tilsammen		17	5811	6187	11998	4901	4129	9030	84.3	66.7	75.3	26	1674	2512	—	4807	9019	11
Stemmeprocent												0.3	18.5	27.9	—	53.3	100.0	0.1
5. Kreds (Stubbekøbing).																		
1. Stubbekøbing Købstad	K.	1	453	513	966	401	360	761	88.5	70.2	78.8	—	193	21	543	—	757	4
2. Maglebrænde	K.	1	155	141	296	120	70	190	77.4	49.6	64.2	—	13	22	155	—	190	»
3. Torkildstrup-Lillebrænde	-	1	300	288	588	244	117	361	81.3	40.6	61.4	—	10	142	207	—	359	2
4. Gundslev	-	1	273	274	547	218	119	337	79.9	43.4	61.6	—	17	102	218	—	337	»
5. Nørre Alslev	-	1	302	318	620	262	151	413	86.8	47.5	66.6	—	43	111	258	—	412	1
6. Nørre Vedby	-	1	368	387	755	273	157	430	74.2	40.6	57.0	—	46	116	265	—	427	3
7. Vaalse	-	1	163	167	330	141	92	233	86.5	55.1	70.6	—	23	50	159	—	232	1
8. Kippinge-Brarup	-	1	370	339	709	325	210	535	87.8	61.9	75.5	—	38	183	314	—	535	»
9. Stadager-Nørre Kirkeby	-	2	189	200	389	158	96	254	83.6	48.0	65.3	—	39	109	106	—	254	»
10. Ønslev-Eskildstrup	-	2	542	536	1078	426	284	710	78.6	53.0	65.9	—	61	299	348	—	708	2
11. Karleby-Horreby-N. Ørslev	-	3	425	421	846	295	228	523	69.4	54.2	61.8	—	49	223	250	—	522	1
12. Horbelev	-	1	412	371	783	348	160	508	84.5	43.1	64.9	—	9	108	391	—	508	»
13. Falkerslev	-	1	126	118	244	110	75	185	87.3	63.6	75.8	—	19	61	104	—	184	1
14. Aastrup	-	1	377	354	731	290	153	443	76.9	43.2	60.6	—	42	60	341	—	443	»
Tilsammen		18	4455	4427	8882	3611	2272	5883	81.1	51.3	66.2	—	602	1607	3659	—	5868	15
Stemmeprocent												—	10.3	27.4	62.3	—	100.0	0.3
Odense Amt.																		
<i>1. Kreds (Odense).</i>																		
1. En Del af Odense Købst.	}	1	4453	5044	9497	3812	3260	7072	85.6	64.6	74.5	—	2281	225	—	4514	7020	52
2. Odense Skt. Hans Ldd.		1	235	237	472	202	174	376	86.0	73.4	79.7	—	97	67	—	209	373	3
3. Odense Frue Landsogn		1	233	223	456	182	127	309	78.1	57.0	67.8	—	121	73	—	112	306	3
4. Paarup Kommune																		
Tilsammen		3	4921	5504	10425	4196	3561	7757	85.3	64.7	74.4	—	2499	365	—	4835	7699	58
Stemmeprocent												—	32.5	4.7	—	62.8	100.0	0.7
<i>2. Kreds (Odense).</i>																		
1. En Del af Odense Købstad		1	5988	7432	13420	5259	5179	10438	87.8	69.7	77.8	—	4934	496	—	4938	10368	70
Stemmeprocent												—	47.6	4.8	—	47.6	100.0	0.7

Antal Vælgere			Af Vælgerne stemte						Af de gyldige Stemmer faldt paa						Ugyldige eller blanke Stemmer	Folketal 1916	
Mænd	Kvinder	Tilsammen	Absolute Tal			Procentberegning			Konservative Folkeparti	Venstre	Radikale Venstre	Socialdemokratiet	Andre Partier	Tilsammen			
			Mænd	Kvinder	Til-sammen	Mænd	Kvinder	Til-sammen									
Maribo Amt.																	
<i>4. Kreds (Nykøbing).</i>																	
1952	2232	4184	1543	1354	2897	79.0	60.7	69.2	Liste B 950	Liste D 288	Liste C 221	Liste A 1435	—	2894	3	11670	1. Nykøbing Købstad
359	342	701	249	153	402	69.4	44.7	57.3	46	122	134	99	—	401	1	1865	2. Tingsted K.
113	108	221	95	67	162	84.1	62.0	73.3	1	83	22	55	—	161	1	618	3. Systofte -
138	151	289	110	84	194	79.7	55.6	67.1	40	64	35	55	—	194	»	868	4. S. Alslev-S. Kirkeby -
372	332	704	273	147	420	73.4	44.3	59.7	21	242	108	48	—	419	1	1902	5. Idestrup -
329	312	641	219	129	348	66.6	41.3	54.3	32	217	31	68	—	348	»	1655	6. Væggerløse -
410	417	827	328	304	632	80.0	72.9	76.4	99	224	50	259	—	632	»	2679	7. Skjelby-Gjedesby -
591	579	1170	427	251	678	72.3	43.4	57.9	60	291	117	210	—	678	»	3337	8. Thoreby -
236	250	486	180	132	312	76.3	52.8	64.2	64	99	92	55	—	310	2	1256	9. Majbølle -
375	368	743	264	155	419	70.4	42.1	56.4	14	216	134	55	—	419	»	2027	10. Kjettinge-Bregninge -
4875	5091	9966	3688	2776	6464	75.7	54.5	64.9	1327 20.6 6	1846 28.6 8	944 14.6 4	2339 36.2 10	—	6456 100.0 28	8 0.1 —	27877	Tilsammen Stemmeprocent Valgmænd
5. Kreds (Stubbekøbing).																	
376	415	791	316	262	578	84.0	63.1	73.1	Liste B 173	Liste C 17	Liste D 133	Liste A 255	—	578	»	2147	1. Stubbekøbing Købstad
131	109	240	91	29	120	69.5	26.6	50.0	7	16	69	28	—	120	»	587	2. Maglebrænde K.
263	250	513	171	90	261	65.0	36.0	50.9	7	125	117	12	—	261	»	1327	3. Torkildstrup-Lillebrænde -
248	226	474	171	82	253	69.0	36.3	53.4	16	85	143	9	—	253	»	1182	4. Gundslev -
270	255	525	213	113	326	78.9	44.3	62.1	34	114	124	54	—	326	»	1351	5. Nørre Alslev -
338	318	656	218	119	337	64.5	37.4	51.4	30	106	99	102	—	337	»	1688	6. Nørre Vedby -
142	147	289	114	65	179	80.3	44.2	61.9	16	56	89	17	—	178	1	801	7. Vaalse -
338	294	632	268	151	419	79.3	51.4	66.3	31	152	176	58	—	417	2	1629	8. Kippinge-Brarup -
168	172	340	117	59	176	69.6	34.3	51.8	31	87	38	20	—	176	»	901	9. Stadager-Nørre Kirkeby -
493	435	928	318	159	477	64.5	36.6	51.4	45	249	129	54	—	477	»	2513	10. Ønslev-Eskildstrup -
371	355	726	254	114	368	68.5	32.1	50.7	35	204	93	35	—	367	1	1812	11. Karleby-Horreby-N. Ørslev -
375	301	676	295	104	399	78.7	34.6	59.0	5	100	229	63	—	397	2	1705	12. Horbelev -
100	92	192	81	52	133	81.0	56.5	69.3	17	50	59	7	—	133	»	600	13. Falkerslev -
320	283	603	215	122	337	67.2	43.1	55.9	28	52	132	125	—	337	»	1743	14. Aastrup -
3933	3652	7585	2842	1521	4363	72.3	41.6	57.5	475 10.9 2	1413 32.4 6	1630 37.4 8	839 19.3 4	—	4357 100.0 20	6 0.1 —	19986	Tilsammen Stemmeprocent Valgmænd
Odense Amt.																	
<i>1. Kreds (Odense).</i>																	
3828	4003	7831	2762	2252	5014	72.2	56.3	64.0	Liste B 1754	Liste C 154	Liste D 315	Liste A 2789	—	5012	2	16123 6242	1. En Del af Odense Købst.
177	191	368	147	136	283	83.1	71.2	76.9	77	52	13	131	—	273	10	1369	2. Odense Skt. Hans Ldd.
196	181	377	124	67	191	63.3	37.0	50.7	85	58	11	37	—	191	»	1024	3. Odense Frue Landsogn
4201	4375	8576	3033	2455	5488	72.2	56.1	64.0	1916 35.0 9	264 4.8 1	339 6.2 1	2957 54.0 14	—	5476 100.0 25	12 0.2 —	24758	Tilsammen Stemmeprocent Valgmænd
<i>2. Kreds (Odense).</i>																	
5195	5868	11063	4124	3730	7854	79.4	63.6	71.0	Liste B 3990 50.9 16	Liste C 392 5.0 1	Liste D 596 7.6 2	Liste A 2859 36.5 11	—	7837 100.0 30	17 0.2 —	29180	1. En Del af Odense Købstad Stemmeprocent Valgmænd

	Afstemningskreds	Antal Vælgere			Af Vælgerne stemte						Af de gyldige Stemmer faldt paa						Ugyldige eller blanke Stemmer	
		Mænd	Kvinder	Tilsammen	Absolute Tal			Procentberegning			Ny Højre	Konservative Folkeparti	Venstre	Det radikale Venstre	Det socialdemokratiske Parti	Tilsammen		
					Mænd	Kvinder	Tilsammen	Mænd	Kvinder	Tilsammen								
Odense Amt.																		
<i>3. Kreds (Kerteminde).</i>																		
1. Kerteminde Købstad	K.	1	631	740	1371	514	441	955	81.5	59.6	69.7	—	282	92	580	—	954	1
2. Stenløse-Fangel	K.	2	316	294	610	267	205	472	84.5	69.7	77.4	—	58	132	281	—	471	1
3. Nørre Søby	-	1	130	136	266	115	103	218	88.5	75.7	82.0	—	19	101	98	—	218	»
4. Nørre Lyndelse	-	1	301	321	622	261	227	488	86.7	70.7	78.5	—	25	183	276	—	484	4
5. Højby	-	1	120	113	233	108	90	198	90.0	79.6	85.0	—	26	121	51	—	198	»
6. Sønder Næraa	-	1	224	228	452	205	179	384	91.5	78.5	85.0	—	10	219	155	—	384	»
7. Rønninge-Rolfsted	-	2	389	397	786	347	299	646	89.2	75.3	82.2	—	74	230	340	—	644	2
8. Allerup-Davinde	-	2	184	180	364	167	136	303	90.8	75.6	83.2	—	121	95	87	—	303	»
9. Fravgde	-	2	382	360	742	315	237	552	82.5	65.8	74.4	—	149	205	198	—	552	»
10. Seden-Aasum	-	1	168	166	334	142	110	252	84.5	66.3	75.4	—	54	120	78	—	252	»
11. Kjølstup-Agedrup	-	2	409	364	773	387	202	589	94.6	55.5	76.2	—	99	336	154	—	589	»
12. Munkebo	-	1	257	259	516	232	172	404	90.3	66.4	78.3	—	69	126	209	—	404	»
13. Drigstrup	-	1	116	118	234	95	91	186	81.9	77.1	79.5	—	17	69	98	—	184	2
14. Møsinge	-	1	272	289	561	239	217	456	87.9	75.1	81.3	—	69	156	230	—	455	1
15. Dalby-Stubberup	-	2	332	337	669	297	261	558	89.5	77.4	83.4	—	82	201	274	—	557	1
16. Viby	-	1	144	157	301	117	97	214	81.3	61.8	71.1	—	41	78	95	—	214	»
17. Rynkeby-Røvninge	-	2	390	379	769	347	279	626	89.0	73.6	81.4	—	58	310	256	—	624	2
18. Marslev-Birkende	-	2	362	368	730	294	244	538	81.2	66.3	73.7	—	79	312	147	—	538	»
Tilsammen		26	5127	5206	10333	4449	3590	8039	86.8	69.0	77.8	—	1332	3086	3607	—	8025	14
Stemmeprocent												—	16.6	38.5	44.9	—	100.0	0.2
4. Kreds (Assens).																		
1. Assens Købstad	K.	1	968	1244	2212	842	845	1687	87.0	67.9	76.3	—	467	465	154	592	1678	9
2. Veminge	K.	2	355	332	687	288	171	459	81.1	51.5	66.8	—	90	150	199	20	459	»
3. Kærum	-	2	319	316	635	246	169	415	77.1	53.5	65.4	—	61	198	68	88	415	»
4. Sønderby	-	1	156	162	318	124	70	194	79.5	43.2	61.0	—	28	105	19	42	194	»
5. Helnæs	-	1	114	111	225	100	56	156	87.7	50.5	69.3	—	41	84	12	19	156	»
6. Dreslette	-	1	310	284	594	272	219	491	87.7	77.1	82.7	—	60	341	23	67	491	»
7. Haarby	-	1	486	481	967	392	226	618	80.7	47.0	63.9	—	139	308	110	60	617	1
8. Flemløse	-	1	341	361	702	265	155	420	77.7	42.9	59.8	—	50	244	64	60	418	2
9. Kjøng	-	2	517	513	1030	414	298	712	80.1	58.1	69.1	—	31	334	245	101	711	1
10. Søby-Turup	-	2	242	230	472	206	145	351	85.1	63.0	74.4	—	26	219	51	55	351	»
11. Søllested-Vedtofte	-	1	183	168	351	156	92	248	85.2	54.8	70.7	—	16	90	83	56	245	3
12. Ørsted	-	1	166	156	322	148	118	266	89.2	75.6	82.6	—	25	122	113	6	266	»
13. Kerte	-	1	218	218	436	188	104	292	86.2	47.7	67.0	—	14	155	52	71	292	»
14. Barløse	-	1	181	169	350	150	113	263	82.9	66.9	75.1	—	23	191	11	37	262	1
15. Gamtofte	-	2	242	243	485	186	127	313	76.9	52.3	64.5	—	78	148	34	53	313	»
16. Sandager-Holevad	-	1	152	146	298	127	77	204	83.6	52.7	68.5	—	24	123	25	31	203	1
17. Tanderup	-	1	142	86	228	105	62	167	73.9	72.1	73.2	—	37	83	39	7	166	1
18. Baagø	-	1	45	45	90	41	23	64	91.1	51.1	71.1	—	4	58	2	»	64	»
Tilsammen		23	5137	5265	10402	4250	3070	7320	82.7	58.3	70.4	—	1214	3418	1304	1365	7301	19
Stemmeprocent												—	16.6	46.8	17.9	18.7	100.0	0.3
5. Kreds (Middelfart).																		
1. Middelfart Købstad	K.	1	1180	1290	2470	853	744	1597	72.3	57.7	64.7	—	232	192	1169	—	1593	4
2. Middelfart Købst. Landd.	K.	1	50	42	92	32	20	52	64.0	47.6	56.5	—	22	9	21	—	52	»
3. Husby	-	2	169	176	345	147	116	263	87.0	65.9	76.2	—	53	88	122	—	263	»
4. Føns-Ørslev	-	3	174	176	350	166	135	301	95.4	76.7	86.0	—	15	119	167	—	301	»
5. Balslev-Ejby	-	2	418	408	826	308	292	600	73.7	71.6	72.6	—	24	153	422	—	599	1
6. Gjølsted-Rørup	-	2	637	570	1207	507	363	870	79.6	63.7	72.1	—	30	263	574	—	867	3
7. Fjeldsted-Harndrup	-	1	394	389	783	330	247	577	83.8	63.5	73.7	—	40	224	312	—	576	1
8. Asperup-Rørslev	-	2	471	493	964	404	320	724	85.8	64.9	75.1	—	10	209	504	—	723	1
9. Nørre Aaby-Indslev	-	2	458	475	933	414	314	728	90.4	66.1	78.0	—	52	203	471	—	726	2
10. Udby	-	1	110	113	223	105	90	195	95.5	79.6	87.4	—	»	68	126	—	194	1
11. Gamborg	-	1	93	94	187	87	75	162	93.5	79.8	86.6	—	4	72	86	—	162	»
12. Kavslunde	-	1	255	261	516	220	179	399	86.3	68.6	77.3	—	16	184	199	—	399	»
13. Vejlbj	-	2	597	612	1209	502	383	885	84.1	62.6	73.2	—	83	309	487	—	879	6
Tilsammen		21	5006	5099	10105	4075	3278	7353	81.4	64.3	72.8	—	581	2093	4660	—	7334	19
Stemmeprocent												—	7.9	28.5	63.6	—	100.0	0.3

Antal Vælgere			Af Vælgerne stemte						Af de gyldige Stemmer faldt paa						Ugyldige eller blanke Stemmer	Folketal 1916	
Mænd	Kvinder	Tilsammen	Absolute Tal			Procentberegning			Konservative Folkeparti	Venstre	Radikale Venstre	Socialdemokratiet	Andre Partier	Tilsammen			
			Mænd	Kvinder	Til-sammen	Mænd	Kvinder	Til-sammen									
Odense Amt.																	
3. Kreds (Kerteminde).																	
492	571	1063	351	269	620	71.3	47.1	58.3	Liste C	Liste B	Liste A	Liste D					
267	239	506	220	154	374	82.1	64.4	73.9	206	48	112	253	—	619	1	2872	1. Kerteminde Købstad
112	108	220	87	71	158	77.7	65.7	71.8	51	105	205	10	—	371	3	1494	2. Stenløse-Fangel K.
270	276	546	223	171	394	82.6	62.0	72.2	18	79	60	1	—	158	»	665	3. Nørre Søby
106	106	212	95	68	163	89.6	64.2	76.9	26	141	193	32	—	392	2	1468	4. Nørre Lyndelse
192	186	378	152	121	273	79.2	65.1	72.2	25	100	38	»	—	163	»	581	5. Højby
345	323	668	285	208	493	82.6	64.4	73.8	3	156	114	»	—	273	»	999	6. Sønder Næraa
158	150	308	137	100	237	86.7	66.7	76.9	61	170	238	24	—	493	»	1840	7. Rønninge-Rolfsted
328	299	627	248	172	420	75.6	57.5	67.0	96	77	58	6	—	237	»	849	8. Allerup-Davinde
148	139	287	119	82	201	80.4	59.0	70.0	144	142	118	16	—	420	»	1798	9. Fravgde
349	329	678	272	170	442	77.9	51.7	65.2	44	94	30	33	—	201	»	856	10. Seden-Aasum
222	224	446	185	127	312	83.3	56.7	70.0	89	250	77	25	—	441	1	1831	11. Kjølsttrup-Agedrup
99	100	199	81	54	135	81.8	54.0	67.8	73	84	30	125	—	312	»	1112	12. Munkebo
239	246	485	201	161	362	84.1	65.4	74.6	14	53	47	21	—	135	»	592	13. Drigstrup
297	283	580	261	210	471	87.9	74.2	81.2	62	112	138	50	—	362	»	1227	14. Mesinge
130	138	268	86	77	163	66.2	55.8	60.8	88	163	160	60	—	471	»	1452	15. Dalby-Stubberup
331	311	642	258	178	436	77.9	57.2	67.9	38	47	76	2	—	163	»	707	16. Viby
305	316	621	214	148	362	70.2	46.8	58.3	4	221	122	51	—	434	2	1769	17. Rynkeby-Revninge
									62	212	48	40	—	362	»	1705	18. Marslev-Birkende
4390	4344	8734	3475	2541	6016	79.2	58.5	68.9	1140	2254	1864	749	—	6007	9	23817	Tilsammen
									19.0	37.5	31.0	12.5	—	100.0	0.1		Stemmeprocent
									4	9	8	3	—	24	—		Valgmænd
4. Kreds (Assens).																	
830	1047	1877	652	651	1303	78.6	62.2	69.4	Liste C	Liste D	Liste B	Liste A					
291	268	559	210	102	312	72.2	38.1	55.8	425	328	97	450	—	1300	3	4523	1. Assens Købstad
286	274	560	200	113	313	69.9	41.2	55.9	70	97	131	14	—	312	»	1669	2. Verninge K.
143	138	281	107	56	163	74.8	40.6	58.0	57	137	54	65	—	313	»	1456	3. Kærum
101	93	194	83	40	123	82.2	43.0	63.4	22	91	18	32	—	163	»	765	4. Sønderby
275	233	508	228	162	390	82.9	69.5	76.8	34	57	12	20	—	123	»	520	5. Helnæs
396	429	825	286	189	475	72.2	44.1	57.6	82	246	14	48	—	390	»	1319	6. Dreslette
291	312	603	228	118	346	78.4	37.8	57.4	121	230	101	21	—	473	2	2214	7. Haarby
487	417	904	352	191	543	72.3	45.8	60.1	48	210	55	30	—	343	3	1542	8. Flemløse
216	190	406	175	113	288	81.0	59.5	70.9	29	248	203	62	—	542	1	2342	9. Kjøng
163	148	311	134	77	211	82.2	52.0	67.8	25	184	38	41	—	288	»	1073	10. Søby-Turup
147	123	270	126	81	207	85.7	65.9	76.7	14	90	64	43	—	211	»	838	11. Søllested-Vedtofte
178	193	371	114	77	191	64.0	39.9	51.5	20	88	93	6	—	207	»	794	12. Ørsted
167	133	300	133	84	217	79.6	63.2	72.3	9	108	37	37	—	191	»	1109	13. Kerte
212	211	423	150	101	251	70.8	47.9	59.3	25	150	16	26	—	217	»	859	14. Barløse
138	120	258	100	49	149	72.5	40.8	57.8	77	113	24	37	—	251	»	1140	15. Gamtofte
101	100	201	88	54	142	87.1	54.0	70.6	27	89	6	27	—	149	»	755	16. Sandager-Holevad
33	50	83	28	25	53	84.8	50.0	63.9	39	65	35	3	—	142	»	580	17. Tanderup
									5	46	1	1	—	53	»	220	18. Baagø
4455	4479	8934	3394	2283	5677	76.2	51.0	63.5	1129	2577	999	963	—	5668	9	23718	Tilsammen
									19.9	45.5	17.6	17.0	—	100.0	0.2		Stemmeprocent
									5	11	4	4	—	24	—		Valgmænd
5. Kreds (Middelfart).																	
917	1010	1927	669	54	1209	73.0	53.5	62.7	Liste C	Liste A	Liste B	Liste D					
37	28	65	20	9	29	54.1	32.1	44.6	195	112	299	601	—	1207	2	6079	1. Middelfart Købstad
156	158	314	133	101	234	85.3	63.9	74.5	17	3	7	2	—	29	»	227	2. Middelfart Købst. Landd.
149	134	283	132	102	234	88.6	76.1	82.7	45	85	101	2	—	233	1	865	3. Husby K.
367	352	719	278	252	530	75.7	71.6	73.7	13	89	123	9	—	234	»	921	4. Føns-Ørslev
577	515	1092	435	288	723	75.4	55.9	66.2	19	129	314	68	—	530	»	1766	5. Balslev-Ejby
349	334	683	266	186	452	76.2	55.7	66.2	34	224	320	145	—	723	»	3063	6. Gjelsted-Rørup
422	424	846	326	245	571	77.3	57.8	67.5	43	162	222	25	—	452	»	1841	7. Fjeldsted-Harndrup
388	393	781	316	247	563	81.4	62.8	72.1	12	165	357	36	—	570	1	2072	8. Asperup-Rørslev
98	95	193	87	69	156	88.8	72.6	80.8	53	159	272	79	—	563	»	2392	9. Nørre Aaby-Indslev
74	78	152	70	59	129	94.6	75.6	84.9	1	55	95	4	—	155	1	594	10. Udby
225	219	444	190	144	334	84.4	65.8	75.2	3	58	49	19	—	129	»	461	11. Gamborg
512	517	1029	392	274	666	76.6	53.0	64.7	13	162	110	49	—	334	»	1265	12. Kavslunde
									80	193	229	164	—	666	»	2893	13. Vejlbj
4271	4257	8528	3314	2516	5830	77.6	59.1	68.4	528	1596	2498	1203	—	5825	5	24439	Tilsammen
									9.1	27.4	42.9	20.6	—	100.0	0.1		Stemmeprocent
									2	7	11	5	—	25	—		Valgmænd

Folketingsvalget den 22. April 1918.

	Afstemmingskreds	Antal Vælgere			Af Vælgerne stemte						Af de gyldige Stemmer faldt paa					Ugyldige eller blanke Stemmer		
		Mænd	Kvinder	Tilsammen	Absolute Tal			Procentberegning			Ny Højre	Konservative Folkparti	Venstre	Det radikale Venstre	Det socialdemokratiske Parti		Tilsammen	
					Mænd	Kvinder	Til-sammen	Mænd	Kvinder	Til-sammen								
Odense Amt.																		
<i>6. Kreds (Bogense).¹⁾</i>																		
1. Bogense Købstad	K.	1	554	615	1169	473	396	869	85.4	64.4	74.3	—	Cand. phil., Løjtnant A. Kilde	Arbejds-anvisnd. J. Jensen Sønderrup	Redakt. Gunnar Fog-Petersen	—	867	2
2. Vissenbjerg	-	2	763	753	1516	614	463	1077	80.5	61.5	71.0	—	174	218	475	—	1070	7
3. Tommerup	-	2	456	494	950	378	314	692	82.9	63.6	72.8	—	137	532	401	—	691	1
4. Brylle	-	2	263	270	533	219	166	385	83.3	61.5	72.2	—	73	341	277	—	384	1
5. Guldbjerg-N. Sandager	-	1	179	171	350	158	136	294	88.3	79.5	84.0	—	28	208	148	—	293	1
6. Ejlbymelby	-	1	143	140	283	122	94	216	85.3	67.1	76.3	—	22	129	142	—	216	»
7. Særslev	-	1	316	318	634	284	231	515	89.9	72.6	81.2	—	32	83	101	—	514	1
8. Vigerslev	-	1	360	339	699	316	248	564	87.8	73.2	80.7	—	69	202	243	—	560	4
9. Vøvlinge	-	2	327	347	674	276	241	517	84.4	69.5	76.7	—	166	190	204	—	517	»
10. Haarslev	-	1	377	390	767	353	249	602	93.6	63.8	78.5	—	111	197	209	—	597	5
11. Skovby	-	1	293	297	590	250	256	506	85.3	86.2	85.8	—	118	295	184	—	503	3
12. Ore	-	1	143	138	281	131	101	232	91.6	73.2	82.6	—	34	262	207	—	231	1
13. Skydøbjerg-Orte	-	2	559	643	1202	461	426	887	82.5	66.3	73.8	—	19	122	90	—	884	3
14. Brænderup	-	1	439	478	917	387	317	704	88.2	66.3	76.8	—	118	396	370	—	701	3
Tilsammen Stemmepercent		19	5172	5393	10565	4422	3638	8060	85.5	67.5	76.3	—	1179	3425	3424	—	8028	32
												—	14.7	42.7	42.6	—	100.0	0.4
Omvalg den 23. Juli 1918.																		
<i>6. Kreds (Bogense).¹⁾</i>																		
1. Bogense Købstad	K.	1	573	600	1173	509	495	1004	88.8	82.5	85.6	—	Cand. phil., Løjtnant A. Kilde	Arbejds-anvisnd. J. Jensen Sønderrup	Redakt. Gunnar Fog-Petersen	—	999	5
2. Vissenbjerg	-	2	763	753	1516	692	582	1274	90.7	77.3	84.0	—	166	245	588	—	1270	1
3. Tommerup	-	2	492	457	949	466	332	798	94.7	72.6	84.1	—	108	634	528	—	797	3
4. Brylle	-	2	276	258	534	248	213	461	89.9	82.6	86.3	—	68	403	326	—	458	1
5. Guldbjerg-N. Sandager	-	1	177	173	350	168	155	323	94.9	89.6	92.3	—	19	253	186	—	322	1
6. Ejlbymelby	-	1	147	137	284	133	121	254	90.5	88.3	89.4	—	21	145	156	—	253	1
7. Særslev	-	1	328	313	641	311	285	596	94.8	91.1	93.0	—	28	101	124	—	596	»
8. Vigerslev	-	1	363	341	704	341	274	615	93.9	80.4	87.4	—	62	243	291	—	615	»
9. Vøvlinge	-	2	331	346	677	304	289	593	91.8	83.5	87.6	—	158	225	232	—	592	1
10. Haarslev	-	1	375	388	763	364	320	684	97.1	82.5	89.6	—	103	259	230	—	684	»
11. Skovby	-	1	298	302	600	274	278	552	91.9	92.1	92.0	—	90	347	247	—	551	1
12. Ore	-	1	147	137	284	138	126	264	93.9	92.0	93.0	—	35	288	228	—	263	1
13. Skydøbjerg-Orte	-	2	566	651	1217	493	521	1014	87.1	80.0	83.3	—	16	136	111	—	1010	4
14. Brænderup	-	1	442	483	925	411	392	803	93.0	81.2	86.8	—	109	477	424	—	802	1
Tilsammen Stemmepercent		19	5278	5339	10617	4852	4383	9235	91.9	82.1	87.0	—	74	310	418	—	9212	23
												—	1057	4066	4089	—	100.0	0.2
												—	11.5	44.1	44.4	—		
7. Kreds (Otterup).																		
1. Korup	K.	1	122	121	243	107	75	182	87.7	62.0	74.9	—	Cand. phil., Løjtnant A. Kilde	Grdejer Mads P. Tange	Redakt. Holger Kristiansen	—	182	»
2. Ubberud	-	1	275	267	542	211	119	330	76.7	44.6	60.9	—	62	61	59	—	330	»
3. Brændekilde-Bøllinge	-	2	261	233	494	207	152	359	79.3	65.2	72.7	—	121	94	115	—	359	»
4. Sanderum	-	2	345	325	670	254	152	406	73.6	46.8	60.6	—	49	172	138	—	406	»
5. Dahum	-	1	781	775	1556	671	573	1244	85.9	73.9	79.9	—	167	113	126	—	1242	2
6. Lumby	-	2	422	412	834	368	289	657	87.2	70.1	78.8	—	280	219	743	—	655	2
7. Alløse-Næsbyhovedbroby	-	1	303	282	585	258	183	441	85.1	64.9	75.4	—	193	146	316	—	441	»
8. Lunde	-	1	164	152	316	141	120	261	86.0	78.9	82.6	—	191	100	150	—	260	1
9. Hjadstrup	-	1	238	198	436	182	147	329	76.5	74.2	75.5	—	81	82	97	—	329	»
10. Østrup	-	1	117	118	235	97	63	160	82.9	53.4	68.1	—	32	115	182	—	160	»
11. Skeby-Otterup	-	2	518	535	1053	418	341	759	80.7	63.7	72.1	—	38	44	78	—	757	2
12. Norup	-	2	265	260	525	244	203	447	92.1	78.1	85.1	—	68	225	464	—	446	1
13. Krogshølle	-	1	270	258	528	240	169	409	88.9	65.5	77.5	—	16	191	239	—	408	1
14. Nørre Næraa-Bederslev	-	2	229	221	450	204	163	367	89.1	73.8	81.6	—	93	145	170	—	365	2
15. Uggerslev-Nørre Højrup	-	2	176	171	347	155	123	278	88.1	71.9	80.1	—	7	185	173	—	275	3
16. Skamby	-	1	242	235	477	213	166	379	88.0	70.6	79.5	—	15	64	196	—	378	1
17. Klinte-Grindløse	-	2	277	298	575	237	155	392	85.6	52.0	68.2	—	102	118	158	—	390	2
18. Sønderø	-	1	305	259	564	225	147	372	73.8	56.8	66.0	—	57	179	154	—	371	1
Tilsammen Stemmepercent		26	5310	5120	10430	4432	3340	7772	83.5	65.2	74.5	—	122	130	119	—	7754	18
												—	1694	2383	3677	—	100.0	0.2
												—	21.9	30.7	47.4	—		

¹⁾ I Bogensekredsen fandt Omvalg Sted den 23. Juli 1918. For Oversigtens Skyld er Tallene fra Valgmandsvalget den 3. April optrykt

Antal Vælgere			Af Vælgerne stemte						Af de gyldige Stemmer faldt paa						Ugyldige eller blanke Stemmer	Folketal 1916	
Mænd	Kvinder	Tilsammen	Absolute Tal			Procentberegning			Konservative Folkeparti	Venstre	Radikale Venstre	Socialdemokratiet	Andre Partier	Tilsammen			
			Mænd	Kvinder	Til-sammen	Mænd	Kvinder	Til-sammen									
Odense Amt.																	
<i>6. Kreds (Bogense).¹⁾</i>																	
486	479	965	388	301	689	79.8	62.8	71.4	Liste D	Liste A	Liste B	Liste C					
700	623	1323	509	340	849	72.7	54.6	64.2	159	159	123	245	—	686	3	2707	1. Bogense Købstad
393	401	794	292	233	525	74.3	58.1	66.1	120	401	244	75	—	840	9	3492	2. Vissenbjerg K.
235	229	464	180	148	328	76.6	64.6	70.7	47	266	178	34	—	525	»	2137	3. Tommerup
160	146	306	137	112	249	85.6	76.7	81.4	15	174	132	7	—	328	»	1081	4. Brylle
128	121	249	108	80	188	84.4	66.1	75.5	24	113	104	8	—	249	»	809	5. Guldbjerg-N. Sandager
273	260	533	246	189	435	90.1	72.7	81.6	23	77	88	»	—	188	»	626	6. Ejlby-Melby
297	267	564	249	178	427	83.8	66.7	75.7	57	172	192	13	—	434	1	1445	7. Særslev
295	287	582	244	200	444	82.7	69.7	76.3	123	151	143	10	—	427	»	1641	8. Vigerslev
312	320	632	263	177	440	84.3	55.3	69.6	92	170	175	6	—	443	1	1559	9. Vøvlinge
263	252	515	210	227	437	79.8	90.1	84.9	75	234	117	13	—	439	1	1901	10. Haarslev
129	120	249	113	89	202	87.6	74.2	81.1	35	233	145	24	—	437	»	1358	11. Skovby
493	539	1032	374	311	685	75.9	57.7	66.4	16	105	73	7	—	201	1	691	12. Ore
373	379	752	302	242	544	81.0	63.9	72.3	111	302	158	114	—	685	»	2716	13. Skydebjerg-Orte
									64	191	283	5	—	543	1	1956	14. Brænderup
4537	4423	8960	3615	2827	6442	79.7	63.9	71.9	961	2748	2155	561	—	6425	17	24119	Tilsammen
									15.0	42.7	33.6	8.7	—	100.0	0.3		Stemmeprocent
									4	11	8	2	—	25	—		Valgmænd
Omvalg den 23. Juli 1918.																	
<i>6. Kreds (Bogense).¹⁾</i>																	
486	479	965	388	301	689	79.8	62.8	71.4	Liste D	Liste A	Liste B	Liste C					
700	623	1323	509	340	849	72.7	54.6	64.2	159	159	123	245	—	686	3	2707	1. Bogense Købstad
393	401	794	292	233	525	74.3	58.1	66.1	120	401	244	75	—	840	9	3492	2. Vissenbjerg K.
235	229	464	180	148	328	76.6	64.6	70.7	47	266	178	34	—	525	»	2137	3. Tommerup
160	146	306	137	112	249	85.6	76.7	81.4	15	174	132	7	—	328	»	1081	4. Brylle
128	121	249	108	80	188	84.4	66.1	75.5	24	113	104	8	—	249	»	809	5. Guldbjerg-N. Sandager
273	260	533	246	189	435	90.1	72.7	81.6	23	77	88	»	—	188	»	626	6. Ejlby-Melby
297	267	564	249	178	427	83.8	66.7	75.7	57	172	192	13	—	434	1	1445	7. Særslev
295	287	582	244	200	444	82.7	69.7	76.3	123	151	143	10	—	427	»	1641	8. Vigerslev
312	320	632	263	177	440	84.3	55.3	69.6	92	170	175	6	—	443	1	1559	9. Vøvlinge
263	252	515	210	227	437	79.8	90.1	84.9	75	234	117	13	—	439	1	1901	10. Haarslev
129	120	249	113	89	202	87.6	74.2	81.1	35	233	145	24	—	437	»	1358	11. Skovby
493	539	1032	374	311	685	75.9	57.7	66.4	16	105	73	7	—	201	1	691	12. Ore
373	379	752	302	242	544	81.0	63.9	72.3	111	302	158	114	—	685	»	2716	13. Skydebjerg-Orte
									64	191	283	5	—	543	1	1956	14. Brænderup
4537	4423	8960	3615	2827	6442	79.7	63.9	71.9	961	2748	2155	561	—	6425	17	24119	Tilsammen
									15.0	42.7	33.6	8.7	—	100.0	0.3		Stemmeprocent
									4	11	8	2	—	25	—		Valgmænd
7. Kreds (Otterup).																	
111	98	209	91	55	146	82.0	56.1	69.9	Liste D	Liste A	Liste C	Liste B					
243	229	472	169	91	260	69.5	39.7	55.1	59	35	47	5	—	146	»	597	1. Korup K.
224	199	423	166	115	281	74.1	57.8	66.4	116	66	68	9	—	259	1	1207	2. Ubberud
279	244	523	187	90	277	67.0	36.9	53.0	37	143	87	14	—	281	»	1154	3. Brændekilde-Bellinge
622	576	1198	488	381	869	78.5	66.1	72.5	132	78	35	32	—	277	»	1538	4. Sanderum
353	344	697	273	208	481	77.3	60.5	69.0	205	176	119	369	—	869	»	3789	5. Dalum
278	230	508	211	135	346	75.9	58.7	68.1	158	101	109	113	—	481	»	1966	6. Lumby
143	127	270	115	82	197	80.4	64.6	73.0	165	80	88	13	—	346	»	1370	7. Allesø-Næsbyhovedbroby
204	168	372	140	109	249	68.6	64.9	66.9	69	65	59	4	—	197	»	772	8. Lunde
101	105	206	82	44	126	81.2	41.9	61.2	19	93	102	35	—	249	»	947	9. Hjadstrup
452	414	866	325	233	558	71.9	56.3	64.4	25	40	36	25	—	126	»	550	10. Østrup
222	224	446	192	141	333	86.5	62.9	74.7	52	167	284	55	—	558	»	2249	11. Skøby-Otterup
237	215	452	176	124	300	74.3	57.7	66.4	12	145	154	21	—	332	1	1210	12. Norup
193	173	366	168	127	295	87.0	73.4	80.6	73	107	108	12	—	300	»	1205	13. Krogsbølle
137	138	275	115	88	203	83.9	63.8	73.8	8	145	92	49	—	294	1	950	14. Nørre Næraa-Bederslev
214	191	405	173	129	302	80.8	67.5	74.6	14	54	122	13	—	203	»	794	15. Uggerslev-Nørre Højrup
250	248	498	167	118	285	66.3	47.6	57.2	99	74	124	5	—	302	»	1144	16. Skamby
250	210	460	165	97	262	66.0	46.2	57.0	54	127	94	10	—	285	»	1517	17. Klinte-Grindløse
									97	92	67	5	—	261	1	1259	18. Søndersø
4513	4133	8646	3403	2367	5770	75.4	57.3	66.7	1394	1788	1795	789	—	5766	4	24218	Tilsammen
									24.2	31.0	31.1	13.7	—	100.0	0.1		Stemmeprocent
									6	8	8	3	—	25	—		Valgmænd

udfor begge Folketingsvalg.

Folketingsvalget den 22. April 1918.

	Afstemningskreds	Antal Vælgere			Af Vælgerne stemte						Af de gyldige Stemmer faldt paa						Ugyldige eller blanke Stemmer		
		Mænd	Kvinder	Tilsammen	Absolute Tal			Procentberegning			Ny Højre	Konservative Folkparti	Venstre	Det radikale Venstre	Det social-demokratiske Parti	Tilsammen			
					Mænd	Kvinder	Til-sammen	Mænd	Kvinder	Til-sammen									
Svendborg Amt.																			
<i>1. Kreds (Nyborg).</i>																			
1. Nyborg Købstad		1	1675	2012	3687	1575	1680	3255	94.0	83.5	88.3	—	365	630	—	2243	3238	17	
2. Nyborg Landsogn	K.	2	85	89	174	78	63	141	91.8	70.8	81.0	—	25	52	—	64	141	»	
3. Avnslev-Bovense	-	3	621	598	1219	515	440	955	82.9	73.6	78.3	—	168	393	—	394	955	»	
4. Flødstrup-Ullerslev	-	2	476	426	902	409	327	736	85.9	76.8	81.6	—	58	338	—	339	735	1	
5. Skjellerup-Ellinge	-	2	267	290	557	228	210	438	85.4	72.4	78.6	—	43	206	—	189	438	»	
6. Kullerup-Refsvindinge	-	2	318	314	632	286	226	512	89.9	72.0	81.0	—	103	194	—	214	511	1	
7. Vindinge	-	2	300	281	581	255	200	455	85.0	71.2	78.3	—	57	232	—	165	454	1	
8. Frørup	-	2	356	363	719	322	277	599	90.4	76.3	83.3	—	14	281	—	303	598	1	
9. Ørbæk	-	1	176	182	358	165	139	304	93.8	76.4	84.9	—	26	156	—	122	304	»	
10. Ellested Sogn	-	1	101	95	196	84	72	156	83.2	75.8	79.6	—	24	79	—	53	156	»	
11. Hørsted	K.	1	269	247	516	246	163	409	91.4	66.0	79.3	—	94	145	—	164	403	6	
12. Sællinge-Hellerup	-	1	224	240	464	190	140	330	84.8	58.3	71.1	—	59	158	—	113	330	»	
Tilsammen Stemme procent		20	4868	5137	10005	4353	3937	8290	89.4	76.6	82.9	—	1036	2864	—	4363	8263	27	
													12.5	34.7	—	52.8	100.0	0.3	
<i>2. Kreds (Gudme).</i>																			
1. Ryslinge	K.	1	276	281	557	231	174	405	83.7	61.9	72.7	—	35	142	219	7	403	2	
2. Gislev Sogn		1	474	376	850	384	230	614	81.0	61.2	72.2	—	142	272	159	39	612	2	
3. Svindinge	K.	1	167	177	344	150	112	262	89.8	63.3	76.2	—	33	100	78	50	261	1	
4. Langaa-Øksendrup	-	2	229	204	433	196	132	328	85.6	64.7	75.8	—	59	130	114	23	326	2	
5. Hessolager	-	2	374	410	784	319	215	534	85.3	52.4	68.1	—	96	268	94	75	533	1	
6. Øvre-Vejstrup	-	3	385	388	773	314	273	587	81.6	70.4	75.9	—	94	271	157	65	587	»	
7. Gudme-Brudager	-	2	386	375	761	325	170	495	84.2	45.3	65.0	—	108	194	158	35	495	»	
8. Gudbjerg	-	2	357	340	697	303	181	484	84.9	53.2	69.4	—	126	232	96	30	484	»	
9. Kværndrup	-	1	401	372	773	298	179	477	74.3	48.1	61.7	—	118	161	158	37	474	3	
10. Stenstrup	-	1	387	368	755	323	248	571	83.5	67.4	75.6	—	96	216	89	168	569	2	
11. Lunde	-	1	178	165	343	155	102	257	87.1	61.8	74.9	—	113	99	25	20	257	»	
12. Ollerup-Kirkeby	-	2	450	444	894	396	301	697	88.0	67.8	78.0	—	111	302	135	149	697	»	
13. Tved	-	1	266	242	508	210	140	350	78.9	57.9	68.9	—	47	185	32	84	348	2	
14. Skaarup	-	1	428	428	856	359	274	633	83.9	64.0	73.9	—	59	345	141	87	632	1	
Tilsammen Stemme procent		21	4758	4570	9328	3963	2731	6694	83.3	59.8	71.8	—	1237	2917	1655	869	6678	16	
													18.5	43.7	24.8	13.0	100.9	0.2	
<i>3. Kreds (Svendborg).</i>																			
1. Svendborg Købstad		1	2698	3429	6127	2224	2588	4812	82.4	75.5	78.5	—	1533	1015	—	2212	4760	52	
2. Sørup-Skt. Jørgens	K.	2	809	894	1703	676	682	1358	83.6	76.3	79.7	—	347	253	—	749	1349	9	
3. Egense	-	1	239	234	473	204	184	388	85.4	78.6	82.0	—	76	224	—	88	388	»	
4. Øster Skjerninge	-	1	122	116	238	115	84	199	94.3	72.4	83.6	—	34	130	—	35	199	»	
5. Drejø	-	4	163	144	307	152	100	252	93.3	69.4	82.1	—	40	141	—	71	252	»	
6. Bjerreby	} paa Taasinge	-	1	320	330	650	281	247	528	87.8	74.8	81.2	—	37	363	—	128	528	»
7. Landet		-	1	226	255	481	216	197	413	95.6	77.3	85.9	—	30	255	—	128	413	»
8. Bregninge		-	1	371	385	756	274	285	559	73.9	74.0	73.9	—	237	135	—	187	559	»
9. Turø	-	1	369	427	796	311	323	634	84.3	75.6	79.6	—	452	78	—	101	631	3	
Tilsammen Stemme procent		13	5317	6214	11531	4453	4690	9143	83.8	75.5	79.3	—	2786	2594	—	3699	9079	64	
													30.7	28.6	—	40.7	100.0	0.7	

Antal Vælgere			Af Vælgerne stemte						Af de gyldige Stemmer faldt paa						Ugyldige eller blanke Stemmer	Folketal 1916	
Mænd	Kvinder	Tilsammen	Absolute Tal			Procentberegning			Konserva- tive Folkeparti	Venstre	Radikale Venstre	Social- demokratiet	Andre Partier	Tilsammen			
			Mænd	Kvinder	Til- sammen	Mænd	Kvinder	Til- sammen									
Svendborg Amt.																	
1. Kreds (Nyborg).																	
1444	1638	3082	1265	1218	2483	87.6	74.4	80.6	Liste D	Liste C	Liste B	Liste A					
80	75	155	70	50	120	87.5	66.7	77.4	389	367	218	1502	—	2476	7	8646	
554	502	1056	396	303	699	71.5	60.4	66.2	18	43	22	37	—	120	»	384	
406	375	781	345	248	593	85.0	66.1	75.9	142	265	115	176	—	698	1	2849	
247	232	479	185	116	301	74.9	50.0	62.8	44	276	108	165	—	593	»	2129	
286	255	541	239	162	401	83.6	63.5	74.1	23	148	99	31	—	301	»	1250	
263	235	498	200	136	336	76.0	57.9	67.5	90	149	103	59	—	401	»	1374	
340	277	617	281	185	466	82.6	66.8	75.5	46	162	53	75	—	336	»	1279	
162	149	311	139	107	246	85.8	71.8	79.1	10	221	108	126	—	465	1	1573	
80	73	153	64	54	118	80.0	74.0	77.1	20	123	80	23	—	246	»	868	
237	206	443	201	129	330	84.8	62.6	74.5	16	64	21	17	—	118	»	490	
195	200	395	160	109	269	82.1	54.5	68.1	89	108	93	40	—	330	»	1193	
									52	121	81	15	—	269	»	1062	
4294	4217	8511	3545	2817	6362	82.6	66.8	74.8	939	2047	1101	2266	—	6353	9	23097	
									14.8	32.2	17.3	35.7	—	100.0	0.1		
									3	8	4	9	—	24	—		
																Tilsammen Stemmeprocent Valgmænd	
2. Kreds (Gudme).																	
									Liste A	Liste C	Liste D	Liste B					
239	237	476	187	142	329	78.2	59.9	69.1	34	123	167	5	—	329	»	1416	
384	329	713	301	158	459	78.4	48.0	64.4	117	221	98	23	—	459	»	1927	
141	151	292	112	86	198	79.4	57.0	67.8	23	79	64	31	—	197	1	806	
193	166	359	148	86	234	76.7	51.8	65.2	49	102	69	14	—	234	»	989	
334	347	681	239	131	370	71.6	37.8	54.3	65	200	59	46	—	370	»	1819	
359	346	705	263	183	446	73.3	52.9	63.3	59	247	107	33	—	446	»	1891	
347	325	672	244	93	337	70.3	28.6	50.1	88	133	95	21	—	337	»	1611	
311	282	593	185	104	289	59.5	36.9	48.7	73	164	42	9	—	288	1	1743	
351	294	645	198	107	305	56.4	36.4	47.3	84	116	86	19	—	305	»	1730	
337	312	649	243	128	371	72.1	41.0	57.2	75	141	47	108	—	371	»	1898	
160	146	306	113	58	171	70.6	39.7	55.9	90	60	10	9	—	169	2	832	
393	364	757	298	201	499	75.8	55.2	65.9	86	222	82	107	—	497	2	2388	
224	217	441	147	86	233	65.6	39.6	52.8	34	127	22	50	—	233	»	1118	
370	368	738	262	157	419	70.8	42.7	56.8	35	240	82	61	—	418	1	1958	
4143	3884	8027	2940	1720	4660	71.0	44.3	58.1	912	2175	1030	536	—	4653	7	22126	
									19.6	46.8	22.1	11.5	—	100.0	0.2		
									5	11	5	2	—	23	—		
																Tilsammen Stemmeprocent Valgmænd	
3. Kreds (Svendborg).																	
									Liste C	Liste A	Liste B	Liste D					
2302	2676	4978	1704	1547	3251	74.0	57.8	65.3	1218	552	152	1322	—	3244	7	12991	
716	729	1445	504	446	950	70.4	61.2	65.7	264	169	36	477	—	946	4	3321	
196	206	402	155	118	273	79.1	57.3	67.9	68	152	20	33	—	273	»	1061	
96	101	197	80	52	132	83.3	51.5	67.0	22	92	3	14	—	131	1	555	
141	118	259	107	53	160	75.9	44.9	61.8	30	98	9	23	—	160	»	564	
292	274	566	231	147	378	79.1	53.6	66.8	31	254	33	60	—	378	»	1398	
199	214	413	170	124	294	85.4	57.9	71.2	24	178	42	50	—	294	»	989	
357	307	664	210	189	399	58.8	61.6	60.1	189	82	61	66	—	398	1	1484	
327	357	684	221	214	435	67.6	59.9	63.6	327	41	9	57	—	434	1	1559	
4626	4982	9608	3382	2890	6272	73.1	58.0	65.3	2173	1618	365	2102	—	6258	14	23922	
									34.7	25.9	5.8	33.6	—	100.0	0.2		
									9	6	1	8	—	24	—		
																Tilsammen Stemmeprocent Valgmænd	

Folketingsvalget den 22. April 1918.

	Afstemmingskredse	Antal Vælgere			Af Vælgerne stemte						Af de gyldige Stemmer faldt paa					Ugyldige eller blanke Stemmer		
		Mænd	Kvinder	Tilsammen	Absolute Tal			Procentberegning			Ny Højre	Konservative Folkparti	Venstre	Det radikale Venstre	Det socialdemokratiske Parti		Tilsammen	
					Mænd	Kvinder	Tilsammen	Mænd	Kvinder	Tilsammen								
Svendborg Amt.																		
<i>4. Kreds (Ærøskøbing og Faaborg).</i>																		
1. Ærøskøbing Købstad	1	329	363	692	210	148	358	63.8	40.8	51.7	—	Hofjægerm. Fr. Sporønfiedler	213	73	53	17	356	2
2. Marstal Handelsplads	1	552	698	1250	414	383	797	75.0	54.9	63.8	—	Grdejer, Redakt. J. P. C. Bro	594	84	90	26	794	3
3. Marstal-Landsogn	1	693	770	1463	452	367	819	65.2	47.7	56.0	—	Grdejer P. N. Petersen	537	236	33	11	817	2
4. Rise	1	403	419	822	311	95	406	77.2	22.7	49.4	—	Redakt. Niels Nielsen	105	273	15	13	406	»
5. Tranderup	1	187	200	387	138	48	186	73.8	24.0	48.1	—	»	102	83	»	»	185	1
6. Bregninge	1	336	329	665	275	225	500	81.8	68.4	75.2	—	»	84	382	29	3	498	2
7. Søby	1	305	312	617	280	148	428	91.8	47.4	69.4	—	»	124	252	41	11	428	»
8. Faaborg Købstad	1	942	1122	2064	818	741	1559	86.8	66.0	75.5	—	»	635	126	271	523	1555	4
9. Faaborg Kbsts. Landd.	1	95	83	178	64	31	95	67.4	37.3	53.4	—	»	39	48	7	»	94	1
10. Avernakø	1	108	103	211	103	80	183	95.4	77.7	86.7	—	»	66	73	36	8	183	»
11. Lyø	1	659	533	1192	498	192	690	75.6	36.0	57.9	—	»	213	256	104	117	690	»
12. Hornø	1	477	573	1050	397	292	689	83.2	51.0	65.6	—	»	209	169	186	124	688	1
13. Svanninge	1	233	214	447	193	142	335	82.8	66.4	74.9	—	»	72	121	118	24	335	»
14. Djernisse	1	260	267	527	227	175	402	87.3	65.5	76.3	—	»	80	164	119	37	400	2
15. Vester Aaby	1	143	147	290	126	90	216	88.1	61.2	74.5	—	»	46	81	65	24	216	»
Tilsammen	15	5722	6133	11855	4506	3157	7663	78.7	51.5	64.6	—	»	3119	2421	1167	938	7645	18
Stemme procent											—	40.8	31.7	15.2	12.3	100.0	0.2	
5. Kreds (Højrup)																		
1. Sønder Højrup	1	134	128	262	116	97	213	86.6	75.8	81.3	—	Hofjægerm. Fr. Sporønfiedler	13	63	137	—	213	»
2. Aarslev	1	152	159	311	138	133	271	90.8	83.6	87.1	—	Friskolelærer J. Jacobsen	8	147	116	—	271	»
3. Ringe	1	789	869	1658	641	526	1167	81.2	60.5	70.4	—	Redakt. Fog-Petersen	136	389	639	—	1164	3
4. V. Skjerninge-Ulbølle	2	429	476	905	391	297	688	91.1	62.4	76.0	—	»	156	386	145	—	687	1
5. Hundstrup	1	169	158	327	143	86	229	84.6	54.4	70.0	—	»	31	139	58	—	228	1
6. Brahetrolleborg	1	481	455	936	357	321	678	74.2	70.5	72.4	—	»	103	203	369	—	675	3
7. Krarup	1	172	181	353	147	97	244	85.5	53.6	69.1	—	»	16	132	96	—	244	»
8. Herringe	1	109	113	222	96	76	172	88.1	67.3	77.5	—	»	28	81	62	—	171	1
9. Espe	1	187	187	374	146	144	290	78.1	77.0	77.5	—	»	41	90	159	—	290	»
10. Vantinge	1	55	57	112	50	48	98	90.9	84.2	87.5	—	»	8	59	31	—	98	»
11. Hillerslev	1	279	254	533	244	173	417	87.5	68.1	78.2	—	»	37	169	211	—	417	»
12. Øster Hæsinge	1	105	107	212	88	50	138	83.8	46.7	65.1	—	»	30	52	56	—	138	»
13. V. Hæsinge-Lyndelse	3	344	343	687	305	262	567	88.7	76.4	82.5	—	»	35	166	365	—	566	1
14. Jordløse-Haastrup	3	383	371	754	342	292	634	89.3	78.7	84.1	—	»	35	211	385	—	631	3
15. Sønder Broby	1	220	211	431	194	157	351	88.2	74.4	81.4	—	»	83	115	153	—	351	»
16. Nørre Broby	1	350	346	696	303	240	543	86.6	69.4	78.0	—	»	71	218	254	—	543	»
17. Allested-Vejle	2	290	274	564	228	204	432	78.6	74.5	76.6	—	»	51	120	261	—	432	»
18. Heden	1	81	81	162	71	56	127	87.7	69.1	78.4	—	»	10	71	46	—	127	»
19. Gjestelev	1	148	132	280	135	106	241	91.2	80.3	86.1	—	»	32	96	113	—	241	»
Tilsammen	25	4877	4902	9779	4135	3365	7500	84.8	68.6	76.7	—	»	924	2907	3656	—	7487	13
Stemme procent											—	12.4	38.8	48.8	—	100.0	0.2	
6. Kreds (Rudkøbing).																		
1. Rudkøbing Købstad	1	831	998	1829	619	555	1174	74.5	55.6	64.2	—	Cand. jur. Ivan Dankier	294	190	684	—	1168	6
2. Strynø	1	187	192	379	163	127	290	87.2	66.1	76.5	—	Bladudg. Fru Marie Lassen	7	132	151	—	290	»
3. Snøde-Stoense-Hov	3	615	720	1335	493	451	944	80.2	62.6	70.7	—	Dr. phil. Forsvarsmin. P. Munch	64	329	549	—	942	2
4. Bødstrup	1	274	304	578	228	188	416	83.2	61.8	72.0	—	»	55	146	214	—	415	1
5. Tranekjær-Tullebølle	2	541	555	1096	426	294	720	78.7	53.0	65.7	—	»	106	298	312	—	716	4
6. Simmerbølle	1	141	138	279	118	84	202	83.7	60.9	72.4	—	»	20	104	76	—	200	2
7. Skrøbelev	1	236	181	417	159	120	279	67.4	66.3	66.9	—	»	12	126	141	—	279	»
8. Longelse-Fuglsebølle	1	326	298	624	210	170	380	64.4	57.0	60.9	—	»	28	126	226	—	380	»
9. Lindelse	1	314	331	645	240	201	441	76.4	60.7	68.4	—	»	13	130	298	—	441	»
10. Humble	2	486	494	980	406	348	754	83.5	70.4	76.9	—	»	37	221	493	—	751	3
11. Tryggelev-Fodslette	1	224	222	446	191	148	339	85.3	66.7	76.0	—	»	15	76	248	—	339	»
12. Magleby	2	447	433	880	368	229	597	82.3	52.9	67.8	—	»	29	173	393	—	595	2
Tilsammen	17	4622	4866	9488	3621	2915	6536	78.3	59.9	68.9	—	»	680	2051	3785	—	6516	20
Stemme procent											—	10.4	31.5	58.1	—	100.0	0.3	

Folketingsvalget den 22. April 1918.

	Afstemningskreds	Antal Vælgere			Af Vælgerne stemte						Af de gyldige Stemmer faldt paa						Ugyldige eller blanke Stemmer
		Mænd	Kvinder	Tilsammen	Absolute Tal			Procentberegning			Ny Højre	Konservative Folkparti	Venstre	Det radikale Venstre	Det socialdemokratiske Parti	Tilsammen	
					Mænd	Kvinder	Tilsammen	Mænd	Kvinder	Tilsammen							
Hjørring Amt.																	
<i>1. Kreds (Frederikshavn).</i>																	
1.		1540	1666	3206	1286	1080	2346	83.5	63.6	73.2	—	1033	310	229	764	2336	10
2.		759	855	1614	561	367	928	73.9	42.9	57.5	—	230	390	244	61	925	3
3.		27	26	53	23	17	40	85.2	65.4	75.5	—	6	31	3	»	40	»
4.		544	532	1076	394	387	781	72.4	72.7	72.6	—	83	525	155	16	779	2
5.		175	164	339	157	120	277	89.7	73.2	81.7	—	67	196	13	1	277	»
6.		9	7	16	8	4	12	88.9	57.1	75.0	—	10	»	2	»	12	»
7.		711	760	1471	484	338	822	68.1	44.5	55.9	—	299	324	47	149	819	3
8.		331	321	652	283	224	507	85.5	69.8	77.8	—	111	244	113	36	504	3
9.		217	193	410	192	150	342	88.5	77.7	83.4	—	22	260	53	6	341	1
10.		182	176	358	152	122	274	83.5	69.3	76.5	—	47	175	45	6	273	1
11.		193	190	383	164	134	298	85.0	70.5	77.8	—	88	190	14	4	296	2
12.		133	119	252	104	83	187	78.2	69.7	74.2	—	44	96	38	9	187	»
13.		440	463	903	339	249	588	77.0	53.8	65.1	—	53	376	115	42	586	2
14.		234	215	449	196	133	329	83.8	61.9	73.3	—	70	218	34	4	326	3
	Tilsammen	5495	5687	11182	4343	3388	7731	79.0	59.6	69.1	—	2163	3335	1105	1098	7701	30
	Stemmeprocent										—	28.1	43.3	14.3	14.3	100.0	0.3
<i>2. Kreds (Sæby).</i>																	
1.		443	522	965	353	262	615	79.7	50.2	63.7	—	187	238	186	—	611	4
2.		1389	1288	2677	1101	735	1836	79.3	57.1	68.6	—	67	1187	577	—	1831	5
3.		452	400	852	346	233	579	76.5	58.3	68.0	—	10	478	90	—	578	1
4.		94	87	181	75	56	131	79.8	64.4	72.4	—	2	86	43	—	131	»
5.		843	874	1717	671	433	1104	79.6	49.5	64.3	—	39	638	417	—	1094	10
6.		407	316	723	304	232	536	74.7	73.4	74.1	—	20	315	201	—	536	»
7.		303	289	592	254	241	495	83.8	83.4	83.6	—	15	398	81	—	494	1
8.		292	304	596	236	174	410	80.8	57.2	68.8	—	14	303	91	—	408	2
9.		540	554	1094	366	190	556	67.8	34.3	50.8	—	72	369	109	—	550	6
	Tilsammen	4763	4634	9397	3706	2556	6262	77.8	55.2	66.6	—	426	4012	1795	—	6233	29
	Stemmeprocent										—	6.8	64.4	28.8	—	100.0	0.5
<i>3. Kreds (Hjørring).</i>																	
1.		1856	2373	4229	1621	1558	3179	87.3	65.7	75.2	—	573	1148	881	563	3165	14
2.		427	459	886	350	260	610	82.0	56.6	68.8	—	58	450	94	6	608	2
3.		294	295	589	244	186	430	83.0	63.1	73.0	—	143	183	100	2	428	2
4.		383	409	792	314	248	562	82.0	60.6	71.0	—	46	445	55	14	560	2
5.		238	227	465	206	123	329	86.6	54.2	70.8	—	17	256	56	»	329	»
6.		331	305	636	288	183	471	87.0	60.0	74.1	—	27	291	151	2	471	»
7.		333	313	646	260	212	472	78.1	67.7	73.1	—	67	264	83	58	472	»
8.		199	200	399	179	147	326	89.9	73.5	81.7	—	11	242	59	14	326	»
9.		451	449	900	361	264	625	80.0	58.8	69.4	—	35	434	93	63	625	»
10.		304	303	607	279	221	500	91.8	72.9	82.4	—	42	160	282	16	500	»
11.		206	209	415	176	130	306	85.4	62.2	73.7	—	39	133	123	11	306	»
12.		216	194	410	170	129	299	78.7	66.5	72.9	—	11	192	92	3	298	1
13.		197	204	401	177	139	316	89.8	68.1	78.8	—	6	228	79	2	315	1
14.		76	61	137	66	47	113	86.8	77.0	82.5	—	7	84	20	1	112	1
	Tilsammen	5511	6061	11572	4691	3847	8538	85.1	64.1	74.2	—	1082	4510	2168	755	8515	23
	Stemmeprocent										—	12.7	52.9	25.5	8.9	100.0	0.3

1) Lister opstillede af »Indre Mission«.

Antal Vælgere			Af Vælgerne stemte						Af de gyldige Stemmer faldt paa						Ugyldige eller blanke Stemmer	Folketal 1916	
Mænd	Kvinder	Tilsammen	Absolute Tal			Procentberegning			Konservative Folkparti	Venstre	Radikale Venstre	Socialdemokratiet	Andre Partier	Tilsammen			
			Mænd	Kvinder	Til-sammen	Mænd	Kvinder	Til-sammen							Liste B	Liste C	Liste D
Hjørring Amt.																	
<i>1. Kreds (Frederikshavn).</i>																	
1262	1332	2594	939	649	1588	74.4	48.7	61.2	774	132	103	549	24	1582	6	8532	1. Frederikshavn Købstad
663	653	1316	352	175	527	53.1	26.8	40.0	156	167	123	31	49	526	1	3212	2. Skagen
27	23	50	20	12	32	74.1	52.2	64.0	3	23	3	3	»	32	»	126	3. Skagen Købst.'s Landd.
472	421	893	300	271	571	63.6	64.4	63.9	47	323	89	8	104	571	»	2967	4. Torslev K.
177	118	295	132	85	217	74.6	72.0	73.6	28	134	12	1	42	217	»	996	5. Understed-Karup
7	5	12	6	4	10	85.7	80.0	83.3	9	»	1	»	»	10	»	36	6. Hirtsholmen
602	634	1236	356	202	558	59.1	31.9	45.1	125	194	14	111	111	555	3	3753	7. Flade-Gjærum
292	262	554	218	153	371	74.7	58.4	67.0	70	164	62	36	38	370	1	2027	8. Aasted-Skjærum
183	160	343	151	114	265	82.5	71.3	77.3	6	171	38	7	41	263	2	1241	9. Lendum
158	165	323	119	88	207	75.3	53.3	64.1	45	126	20	5	11	207	»	1088	10. Hørnsted
155	157	312	124	92	216	80.0	58.6	69.2	48	151	15	»	1	215	1	1174	11. Mosbjerg
108	91	199	92	57	149	85.2	62.6	74.9	21	76	24	10	18	149	»	681	12. Tolne
382	384	766	242	178	420	63.4	46.4	54.8	11	248	58	40	63	420	»	2269	13. Elling
212	177	389	149	89	238	70.3	50.3	61.2	29	163	20	6	20	238	»	1216	14. Raabjerg
4700	4582	9282	3200	2169	5369	68.1	47.3	57.8	1372	2072	582	807	522	5355	14	29318	Tilsammen
									25.6	38.7	10.9	15.1	9.7	100.0	0.3		Stemmepercent
									8	12	3	4	3	30	—		Valgmænd
<i>2. Kreds (Sæby).</i>																	
368	440	808	261	181	442	70.9	41.1	54.7	107	115	47	49	123	441	1	2138	1. Sæby Købstad
1251	977	2228	801	456	1257	64.0	46.7	56.4	32	661	279	24	256	1252	5	7591	2. Dronninglund K.
394	332	726	264	155	419	67.0	46.7	57.7	6	335	45	2	30	418	1	2416	3. Hellevad-Ørum
76	69	145	53	29	82	69.7	42.0	56.6	1	51	30	»	»	82	»	507	4. Hellum
733	715	1448	436	268	704	59.5	37.5	46.8	24	244	202	2	229	701	3	4942	5. Albæk-Voor
344	282	626	245	106	351	71.2	37.6	56.1	6	203	100	13	29	351	»	2092	6. Skjæve
252	241	493	182	170	352	72.2	70.5	71.4	9	248	31	5	58	351	1	1776	7. Hørby
255	238	493	176	116	292	69.0	48.7	59.2	7	169	55	8	53	292	»	1815	8. Volstrup
498	460	958	186	88	274	37.3	19.1	28.6	30	103	31	1	109	274	»	2830	9. Byrum-Hals-Vestero(Læsø)-
4171	3754	7925	2604	1569	4173	62.4	41.8	52.7	222	2129	820	104	887	4162	11	26107	Tilsammen
									5.3	51.2	19.7	2.5	21.3	100.0	0.3		Stemmepercent
									1	15	5	»	6	27	—		Valgmænd
<i>3. Kreds (Hjørring).</i>																	
1606	1926	3532	1236	1015	2251	77.0	52.7	63.7	580	802	348	516	—	2246	5	9993	1. Hjørring Købstad
353	340	693	280	195	475	79.3	57.4	68.5	40	363	66	5	—	474	1	2242	2. Tversted-Uggerby K.
266	251	517	195	120	315	73.3	47.8	60.9	99	146	69	»	—	314	1	1792	3. Bindslev
309	337	646	244	171	415	79.0	50.7	64.2	47	319	42	5	—	413	2	2025	4. Horne-Asdal
208	168	376	184	67	251	88.5	39.9	66.8	14	208	29	»	—	251	»	1215	5. Tornby-Vidstrup
278	241	519	201	119	320	72.3	49.4	61.7	17	201	101	1	—	320	»	1875	6. Bjergby-Mygdal
310	280	590	199	163	362	64.2	58.2	61.4	56	219	56	31	—	362	»	2082	7. Sindal
165	162	327	137	109	246	33.0	67.3	75.2	13	182	38	12	—	245	1	1154	8. Astrup
391	360	751	273	175	448	69.8	48.6	59.7	35	306	53	54	—	448	»	2436	9. Skt. Hans-Skt. Olai
272	248	520	229	164	393	84.2	66.1	75.6	42	121	221	8	—	392	1	1584	10. Skallerup-Vennebjerg
171	176	347	130	76	206	76.0	43.2	59.4	34	100	67	5	—	206	»	1020	11. Rubjerg-Maarup
169	146	315	129	77	206	76.3	52.7	65.4	9	134	60	3	—	206	»	1040	12. Jelstrup-Lyngby
176	173	349	138	104	242	78.4	60.1	69.3	7	192	41	2	—	242	»	1034	13. Harritslev-Rakkeby
61	52	113	51	34	85	83.6	65.4	75.2	4	68	13	»	—	85	»	463	14. Sejlstrup Sogn
4735	4860	9595	3626	2589	6215	76.6	53.3	64.8	997	3361	1204	642	—	6204	11	29955	Tilsammen
									16.1	54.2	19.4	10.3	—	100.0	0.2		Stemmepercent
									5	16	6	3	—	30	—		Valgmænd

Folketingsvalget den 22. April 1918.

	Afstemmingskredse	Antal Vælgere			Af Vælgerne stemte						Af de gyldige Stemmer faldt paa						Ugyldige eller blanke Stemmer	
		Mænd	Kvinder	Tilsammen	Absolute Tal			Procentberegning			Ny Højre	Konservative Folkeparti	Venstre	Det radikale Venstre	Det socialdemokratiske Parti	Tilsammen		
					Mænd	Kvinder	Til-sammen	Mænd	Kvinder	Til-sammen								
Hjørring Amt.																		
<i>4. Kreds (Vraa).</i>																		
1. Ugilt	K.	1	289	276	565	218	159	377	75.4	57.6	66.7	—	36	248	89	—	373	4
2. Vrejlev-Hæstrup	-	3	604	502	1106	427	389	816	70.7	77.5	73.3	—	14	606	195	—	815	1
3. Taars	-	1	655	633	1288	499	380	879	76.2	60.0	68.2	—	89	599	188	—	876	3
4. Jerslev	-	2	563	518	1081	444	347	791	78.9	67.0	73.2	—	21	620	149	—	790	1
5. Ø. Brønderslev-Hallund	-	2	588	392	980	369	205	574	62.8	52.3	58.6	—	48	197	326	—	571	3
6. V. Brønderslev	-	1	851	828	1679	707	534	1241	83.1	64.5	73.9	—	128	150	957	—	1235	6
7. Serritslev	-	1	187	194	381	156	95	251	83.4	49.0	65.9	—	3	140	108	—	251	»
8. Vraa-Emb	-	2	538	557	1095	482	358	840	89.6	64.2	76.7	—	18	447	374	—	839	1
9. Vejby Sogn	-	1	75	76	151	67	50	117	89.3	65.8	77.5	—	1	65	51	—	117	»
10. Børglum-Furreby	-	3	512	595	1107	411	325	736	80.3	54.6	66.5	—	29	400	305	—	734	2
11. Vrensted-Tise	-	2	398	395	793	320	214	534	80.4	54.2	67.3	—	19	219	295	—	533	1
12. Tolstrup-Stenum	-	1	282	269	551	218	131	349	77.3	48.7	63.3	—	17	107	225	—	349	»
Tilsammen		20	5542	5235	10777	4318	3187	7505	77.9	60.9	69.6	—	423	3798	3262	—	7483	22
Stemmepercent												—	5.6	50.8	43.6	—	100.0	0.3
5. Kreds (Halvrimme).																		
1. Ingstr.-Hjermeslev-Alstr.K.	K.	2	372	348	720	307	192	499	82.5	55.2	69.3	—	38	366	92	2	498	1
2. Saltum-Hune	-	3	467	456	923	379	279	658	81.2	61.2	71.3	—	7	558	88	1	654	4
3. Jetsmark	-	2	629	596	1225	378	297	675	60.1	49.8	55.1	—	9	535	127	4	675	»
4. Gjøel	-	1	153	139	292	137	99	236	89.5	71.2	80.8	—	5	212	19	»	236	»
5. Øland	-	1	115	116	231	93	78	171	80.9	67.2	74.0	—	9	151	10	1	171	»
6. Brovst	-	3	587	606	1193	475	430	905	80.9	71.0	75.9	—	96	672	118	19	905	»
7. Lerup-Tranum	-	3	286	328	614	266	244	510	93.0	74.4	83.1	—	7	480	17	5	509	1
8. Øster Svenstrup	-	1	157	169	326	136	110	246	86.6	65.1	75.5	—	40	193	12	»	245	1
9. Torslev	-	1	228	262	490	178	129	307	78.1	49.2	62.7	—	72	205	26	1	304	3
10. Skræm	-	1	79	75	154	64	50	114	81.0	66.7	74.0	—	5	109	»	»	114	»
11. Haverslev-Bejstrup	-	2	320	290	610	263	165	428	82.2	56.9	70.2	—	20	353	35	20	428	»
12. Aggersborg	-	1	159	136	295	121	71	192	76.1	52.2	65.1	—	16	120	36	19	191	1
Tilsammen		21	3552	3521	7073	2797	2144	4941	78.7	60.9	69.9	—	324	3954	580	72	4930	11
Stemmepercent												—	6.6	80.2	11.8	1.4	100.0	0.2
Thisted Amt.																		
<i>1. Kreds (Thisted).</i>																		
1. Thisted Købstad	K.	1	1433	1650	3083	1054	923	1977	73.6	55.9	64.1	—	864	431	124	554	1973	4
2. Kjetterup-Gjøttstrup	-	2	315	273	588	252	172	424	80.0	63.0	72.1	—	75	304	29	14	422	2
3. Kollerup	-	2	297	299	596	240	165	405	80.8	55.2	68.0	—	86	187	80	50	403	2
4. Hjortdal	-	1	91	85	176	75	51	126	82.4	60.0	71.6	—	4	107	9	6	126	»
5. Thorup-Klim	-	2	315	314	629	278	199	477	88.3	63.4	75.8	—	71	356	33	16	476	1
6. Vust	-	1	56	52	108	53	36	89	94.6	69.2	82.4	—	14	61	12	2	89	»
7. Tømmerby-Lild	-	2	344	330	674	285	180	465	82.8	54.5	69.0	—	166	268	17	13	464	1
8. Øsløs-Vøsløs-Arup	-	3	362	319	681	317	211	528	87.6	66.1	77.5	—	18	424	80	5	527	1
9. Hundstrup-Østerild	-	3	279	231	510	212	134	346	76.0	58.0	67.8	—	114	193	37	2	346	»
10. Hjardemaal	-	1	83	79	162	58	49	107	69.9	62.0	66.0	—	61	45	1	»	107	»
11. Ræhr-Hansted-Vigso	-	2	256	239	495	219	148	367	85.5	61.9	74.1	—	156	202	2	7	367	»
12. Nors-Tved	-	1	286	287	573	227	144	371	79.4	50.2	64.7	—	223	142	4	2	371	»
13. V. Vandet-Ø. Vandet	-	2	202	206	408	157	98	255	77.7	47.6	62.5	—	151	96	7	1	255	»
14. Hillerslev-Kaastrup	-	1	300	274	574	246	133	379	82.0	48.5	66.0	—	152	213	4	10	379	»
15. Sennels	-	1	182	171	353	157	109	266	86.3	63.7	75.4	—	109	150	2	5	266	»
16. Thisted Landsogn	-	1	147	131	278	113	63	176	76.9	48.1	63.3	—	58	96	11	11	176	»
17. Tilsted	-	1	105	93	198	87	68	155	82.9	73.1	78.3	—	69	83	3	»	155	»
18. Skinnerup	-	1	70	60	130	57	32	89	81.4	53.3	68.5	—	31	57	1	»	89	»
19. Sjørring-Thorsted	-	1	318	324	642	259	175	434	81.4	54.0	67.6	—	238	182	4	9	433	1
Tilsammen		29	5441	5417	10858	4346	3090	7436	79.9	57.0	68.5	—	2660	3597	460	707	7424	12
Stemmepercent												—	35.8	48.5	6.2	9.5	100.0	0.2

1) Kirke- og Ædruelighedsliste. 2) Liste opstillet af »Indre Mission».

Antal Vælgere			Af Vælgerne stemte						Af de gyldige Stemmer faldt paa					Ugyldige eller blanke Stemmer	Folketal 1916		
Mænd	Kvinder	Tilsammen	Absolute Tal			Procentberegning			Konservative Folkeparti	Venstre	Radikale Venstre	Socialdemokratiet	Andre Partier				Tilsammen
			Mænd	Kvinder	Tilsammen	Mænd	Kvinder	Tilsammen									
Hjørring Amt.																	
<i>4. Kreds (Vraa).</i>																	
244	231	475	159	115	274	65.2	49.8	57.7	Liste D	Liste A	Liste B	Liste C	Liste E	273	1	1719	1. Ugilt
472	454	926	283	269	552	60.0	59.3	59.6	7	355	98	7	83	550	2	3216	2. Vrejlev-Hæstrup
522	517	1039	356	233	589	68.2	45.1	56.7	29	402	103	5	50	589	»	3412	3. Taars
451	413	864	307	227	534	68.1	55.0	61.8	9	422	67	2	32	532	2	2912	4. Jerslev
413	378	791	259	128	387	62.7	33.9	48.9	18	134	167	6	60	385	2	2561	5. Ø. Brønderslev-Hallund
707	659	1366	502	310	812	71.0	47.0	59.4	73	98	366	223	46	806	6	4646	6. V. Brønderslev
160	146	306	116	58	174	72.5	39.7	56.9	»	97	65	9	3	174	»	1147	7. Serritslev
476	434	910	354	224	578	74.4	51.6	63.5	11	321	175	53	17	577	1	2722	8. Vraa-Emb
64	63	127	53	35	88	82.8	55.6	69.3	»	49	34	»	5	88	»	386	9. Vejby Sogn
440	433	873	296	235	531	67.3	54.3	60.8	15	320	150	31	14	530	1	2695	10. Bøglum-Furreby
336	316	652	224	119	343	66.7	37.7	52.6	9	148	166	9	11	343	1	2292	11. Vrensted-Tise
248	231	479	134	63	197	54.0	27.3	41.1	4	57	94	33	9	197	»	1700	12. Tolstrup-Stenum
4533	4275	8808	3043	2016	5059	67.1	47.2	57.4	190	2589	1544	379	342	5044	15	29408	Tilsammen
									3.8	51.3	30.6	7.5	6.8	100.0	0.3		Stemmeprocent
									1	16	9	2	2	30	—		Valgmænd
5. Kreds (Halvrimme).																	
320	295	615	231	143	374	72.2	48.5	60.8	—	Liste A	Liste C	Liste D	Liste B	370	4	2080	1. Ingstr.-Hjermeslev-Alstr.K.
398	371	769	297	187	484	74.6	50.4	62.9	—	284	54	3	29	481	3	2447	2. Saltum-Hune
501	473	974	301	181	482	60.1	38.3	49.5	—	413	52	3	13	482	»	3350	3. Jetsmark
135	116	251	109	70	179	80.8	60.3	71.3	—	387	73	5	17	482	»	844	4. Gjøel
111	101	212	84	66	150	75.7	65.3	70.8	—	138	10	1	30	179	»	613	5. Øland
487	493	980	345	337	682	70.8	68.4	69.6	—	133	3	2	12	150	»	3026	6. Brovst
263	276	539	224	185	409	85.2	67.0	75.9	—	518	67	10	86	681	1	1773	7. Lerup-Tranum
131	138	269	107	86	193	81.7	62.3	71.7	—	367	6	1	35	409	»	835	8. Øster Svenstrup
205	208	413	135	88	223	65.9	42.3	54.0	—	152	3	1	37	193	»	1143	9. Torslev
67	56	123	45	25	70	67.2	44.6	56.9	—	132	15	2	71	220	3	390	10. Skram
284	244	528	212	110	322	74.6	45.1	61.0	—	62	1	»	7	70	»	1549	11. Havørslev-Bejstrup
139	114	253	98	31	129	70.5	27.2	51.0	—	241	15	17	47	320	2	774	12. Aggersborg
3041	2885	5926	2188	1509	3697	72.0	52.3	62.4	—	2913	319	55	397	3684	13	18824	Tilsammen
									—	79.1	8.6	1.5	10.8	100.0	0.4		Stemmeprocent
									—	16	1	»	2	19	—		Valgmænd
Thisted Amt.																	
<i>1. Kreds (Thisted).</i>																	
1135	1369	2504	764	588	1352	67.3	43.0	54.0	Liste B	Liste A	Liste D	Liste C		1351	1	6833	1. Thisted Købstad
253	219	472	191	131	322	75.5	59.8	68.2	55	359	53	324	—	321	1	1553	2. Kjøtterup-Gjøtterup
254	255	509	190	111	301	74.8	43.5	59.1	65	247	13	6	—	301	1	1743	3. Kollerup
72	77	149	58	30	88	80.6	39.0	59.1	6	147	48	41	—	88	»	430	4. Hjortdal
271	252	523	224	153	377	82.7	60.7	72.1	51	77	3	2	—	377	»	1536	5. Thorup-Klim
49	48	97	40	35	75	81.6	72.9	77.3	15	295	22	9	—	75	»	288	6. Vust
298	273	571	220	116	336	73.8	42.5	58.8	124	49	8	3	—	336	»	1650	7. Tømmerby-Lild
308	248	556	241	142	383	78.2	57.3	68.9	12	194	12	6	—	383	»	1670	8. Øsløs-Vesløs-Arup
260	190	450	161	105	266	61.9	55.3	59.1	87	319	45	7	—	266	»	1217	9. Hundstrup-Østerild
67	64	131	45	37	82	67.2	57.8	62.6	42	153	21	5	—	82	»	455	10. Hjardemaal
228	211	439	159	100	259	69.7	47.4	59.0	114	40	»	»	—	259	»	1288	11. Ræhr-Hansted-Vigsø
249	214	463	157	74	231	63.1	34.6	49.9	131	140	3	2	—	231	»	1279	12. Nors-Tved
174	156	330	104	58	162	59.8	37.2	49.1	90	97	3	»	—	162	»	1008	13. V. Vandet-Ø. Vandet
271	224	495	173	82	255	63.8	36.6	51.5	100	67	4	1	—	255	»	1512	14. Hillerslev-Kaastrup
156	134	290	137	77	214	87.8	57.5	73.8	90	154	»	1	—	214	»	873	15. Sennels
125	117	242	78	38	116	62.4	32.5	47.9	38	123	»	1	—	116	»	736	16. Thisted Landsogn
91	75	166	76	52	128	83.5	69.3	77.1	55	68	4	6	—	128	»	387	17. Tilsted
63	53	116	51	27	78	81.0	50.9	67.2	32	72	1	»	—	78	»	335	18. Skinnerup
274	268	542	170	93	263	62.0	34.7	48.5	156	46	»	»	—	263	»	1528	19. Sjørring-Thorsted
4598	4447	9045	3239	2049	5288	70.4	46.1	58.5	1878	2749	241	418	—	5286	2	26321	Tilsammen
									35.5	52.0	4.6	7.9	—	100.0	0.0		Stemmeprocent
									10	14	1	2	—	27	—		Valgmænd

Folketingsvalget den 22. April 1918.

	Afstemningskreds	Antal Vælgere			Af Vælgerne stemte						Af de gyldige Stemmer faldt paa						Ugyldige eller blanke Stemmer	
		Mænd	Kvinder	Tilsammen	Absolute Tal			Procentberegning			Ny Højre	Konservative Folkeparti	Venstre	Det radikale Venstre	Det socialdemokratiske Parti	Tilsammen		
					Mænd	Kvinder	Til-sammen	Mænd	Kvinder	Til-sammen								
Thisted Amt.																		
<i>2. Kreds (Hurup).</i>																		
1. Vang	K.	1	139	125	264	109	56	165	78.4	44.8	62.5	—	92	66	1	6	165	»
2. Hundborg-Jannerup	-	4	453	444	897	334	301	635	73.7	67.8	70.8	—	154	459	13	5	631	4
3. Skjoldborg-Kallerup	-	2	186	186	372	144	88	232	77.4	47.3	62.4	—	79	145	4	3	231	1
4. Nørhaa	-	2	163	142	305	144	81	225	88.3	57.0	73.8	—	75	146	1	3	225	»
5. Snedsted	-	1	353	326	679	270	185	455	76.5	56.7	67.0	—	173	253	8	21	455	»
6. Sønderhaa-Hørsted	-	2	146	150	296	118	65	183	80.8	43.3	61.8	—	71	112	»	»	183	»
7. Harring-Stagstrup	-	2	253	213	466	209	117	326	82.6	54.9	70.0	—	123	196	3	2	324	2
8. Skyum-Hørdum	-	3	354	355	709	295	226	521	83.3	63.7	73.5	—	199	282	16	24	521	»
9. Hassing-Villerslev	-	1	189	189	378	169	106	275	89.4	56.1	72.8	—	99	171	4	1	275	»
10. Visby-Heltborg	-	1	188	196	384	160	110	270	85.1	56.1	70.3	—	108	146	11	5	270	»
11. Bedsted-Grurup	-	1	329	312	641	267	147	414	81.2	47.1	64.6	—	134	242	30	8	414	»
12. Hvidbjerg-Ørum-Lod-bjerg	-	2	191	194	385	150	140	290	78.5	72.2	75.3	—	105	180	4	1	290	»
13. Vestervig-Agger	-	3	620	613	1233	479	416	895	77.3	67.9	70.6	—	313	546	14	22	895	»
14. Hurup	-	1	309	339	648	264	229	493	85.4	67.6	76.1	—	147	280	11	55	493	»
15. Boddum-Ydby	-	2	362	358	720	291	219	510	80.4	61.2	70.8	—	180	294	11	25	510	»
16. Helligsø-Gjettrup	-	1	159	175	334	139	119	258	87.4	68.0	77.2	—	97	159	»	1	257	1
17. Hvidbjerg-Lyngs	-	2	542	599	1141	467	391	858	86.2	65.3	75.2	—	353	432	15	58	858	»
18. Sønderbjerg-Odby	-	1	279	283	562	250	172	422	89.6	60.8	75.1	—	217	134	6	62	419	3
Tilsammen		32	5215	5199	10414	4259	3168	7427	81.7	60.9	71.3	—	2719	4243	152	302	7416	11
Stemmeprocent												—	36.7	57.2	2.0	4.1	100.0	0.1
3. Kreds (Nykøbing).																		
1. Nykøbing Købstad	K.	1	1534	1697	3231	1352	1153	2505	88.1	67.9	77.5	Justits- raad Løge Johan Hinding	Landm. Mads Christian Kors- gaard	Første- lærer S. C.C.Nør- gaard	Grdejer Martin Sørensen	Redak- tør N. Chr. Haurum	2495	10
2. Jegindø	-	1	158	160	318	137	82	219	86.7	51.3	68.9	85	382	623	149	1256	2495	»
3. Ø. Assels-V. Assels	-	3	279	254	533	234	144	378	83.9	56.7	70.9	»	45	151	11	11	219	»
4. Ljørslev-Ørding	-	1	173	168	341	136	78	214	78.6	46.4	62.8	»	22	204	119	32	377	1
5. Vejerslev-Blidstrup	-	2	176	158	334	153	87	240	86.9	55.1	71.9	»	21	86	79	27	214	»
6. Karby-Hvidbjerg-Redsted	-	3	466	458	924	414	289	703	88.8	63.1	76.1	»	32	136	54	18	240	»
7. Tæbring-Ovtrup-Rakkeby	-	2	203	194	397	178	124	302	87.7	63.9	76.1	2	109	404	115	71	701	2
8. Frøslev-Møllerup	-	2	172	171	343	156	107	263	90.7	62.6	76.7	»	10	166	55	69	302	»
9. Lødderup-Elsø	-	2	257	246	503	212	155	367	82.5	63.0	73.0	»	20	197	35	11	263	»
10. Tødsø-Erslev	-	2	292	299	591	260	199	459	89.0	66.6	77.7	»	28	196	101	41	366	1
11. Galtrup-Øster Jølby	-	2	212	198	410	189	137	326	89.2	69.2	79.5	1	23	326	92	16	458	1
12. Dragstrup-Skallerup	-	2	153	131	284	145	69	214	94.8	52.7	75.4	»	10	235	69	11	326	»
13. Solbjerg-Sundby	-	2	252	268	520	226	148	374	89.7	55.2	71.9	2	28	151	26	7	214	»
14. Alsted-Bjergby	-	2	186	192	378	175	133	308	94.1	69.3	81.5	1	14	213	117	29	374	»
15. Flade-Sønder Draaby	-	2	211	210	421	170	147	317	80.6	70.0	75.3	»	5	213	56	34	308	»
16. Sejerslev-Ejerslev-Jordsby-	-	1	270	291	561	205	177	382	75.9	60.8	68.1	»	12	148	67	89	316	1
Tilsammen		30	4994	5095	10089	4342	3229	7571	86.9	63.4	75.0	4	34	210	61	72	381	1
Stemmeprocent												100	795	3659	1206	1794	7554	17
												1.3	10.5	48.4	16.0	23.8	100.0	0.2
Aalborg Amt.																		
<i>1. Kreds (Aalborg).</i>																		
1. Aalborg Kbst., vestl. Del		1	3975	4801	8776	3468	3413	6881	87.2	71.1	78.4	Gros- serer S. P. Sørensen	Prof. Dr. polit. L. V. Birck	Spare- kassdir H. A. V. Petersen		Redak- tør Ger- hardt Sofus Nielsen	6841	40
2. Aalborg Budolphi Lds.		2	567	502	1069	428	304	732	75.5	60.6	68.5	»	2438	381	128	3998	731	1
Tilsammen		3	4542	5303	9845	3896	3717	7613	85.8	70.1	77.3	24	2819	509	—	4220	7572	41
Stemmeprocent												0.3	37.2	6.7	—	55.8	100.0	0.5

Antal Vælgere			Af Vælgerne stemte						Af de gyldige Stemmer faldt paa						Ugyldige eller blanke Stemmer	Folketal 1916		
Mænd	Kvinder	Tilsammen	Absolute Tal			Procentberegning			Konservative Folkparti	Venstre	Radikale Venstre	Socialdemokratiet	Andre Partier	Tilsammen				
			Mænd	Kvinder	Til-sammen	Mænd	Kvinder	Til-sammen										
Thisted Amt.																		
<i>2. Kreds (Hurup).</i>																		
122	107	229	72	30	102	59.0	28.0	44.5	60	38	»	4	—	102	»	596	1. Vang	K.
415	380	795	292	170	462	70.4	44.7	58.1	122	328	6	5	—	461	1	2275	2. Hundborg-Jannerup	-
166	155	321	107	58	165	64.5	37.4	51.4	61	99	1	2	—	163	2	868	3. Skjoldborg-Kallerup	-
142	112	254	102	40	142	71.8	35.7	55.9	58	82	2	»	—	142	»	727	4. Nørhaa	-
306	276	582	208	115	323	68.0	41.7	55.5	126	180	7	10	—	323	»	1517	5. Snedsted	-
127	126	253	100	41	141	78.7	32.5	55.7	50	90	1	»	—	141	»	753	6. Sønderhaa-Hørsted	-
222	182	404	153	78	231	68.9	42.9	57.2	84	142	4	»	—	230	1	1133	7. Harring-Stagstrup	-
304	292	596	234	154	388	77.0	52.7	65.1	155	212	15	5	—	387	1	1774	8. Skyum-Hørdum	-
160	158	318	131	68	199	81.9	43.0	62.6	67	130	2	»	—	199	»	857	9. Hassing-Villerslev	-
168	158	326	135	80	215	80.4	50.6	66.0	85	124	3	3	—	215	»	1013	10. Visby-Heltborg	-
278	236	514	191	75	266	68.7	31.8	51.8	78	165	15	6	—	264	2	1664	11. Bedsted-Grurup	-
170	164	334	126	92	218	74.1	56.1	65.3	76	141	1	»	—	218	»	910	12. Hvidbjerg-Ørum-Lodbjerg	-
506	520	1026	336	247	583	66.4	47.5	56.8	230	336	11	4	—	581	2	2883	13. Vestervig-Agger	-
269	286	555	210	151	361	78.1	52.8	65.0	109	219	9	24	—	361	»	1574	14. Hurup	-
308	302	610	212	136	348	68.8	45.0	57.0	141	192	2	12	—	347	1	1753	15. Boddum-Ydby	-
139	153	292	125	94	219	89.9	61.4	75.0	88	130	1	»	—	219	»	857	16. Helligsø-Gjettrup	-
477	514	991	367	247	614	76.9	48.1	62.0	271	303	14	24	—	612	2	2955	17. Hvidbjerg-Lyngs	-
219	248	467	188	108	296	85.8	43.5	63.4	170	87	9	30	—	296	»	1570	18. Søndbjerg-Odby	-
4498	4369	8867	3289	1984	5273	73.1	45.4	59.5	2031	2998	103	129	—	5261	12	25679	Tilsammen	
									38.6	57.0	2.0	2.4	—	100.0	0.2		Stemmeprocent	
									10	16	»	»	—	26	—		Valgmænd	
3. Kreds (Nykøbing).																		
1323	1317	2640	1021	634	1655	77.2	48.1	62.7	319	429	66	837	—	1651	4	7743	1. Nykøbing Købstad	K.
139	127	266	96	36	132	69.1	28.3	49.6	20	106	3	3	—	132	»	772	2. Jegindø	-
244	209	453	157	70	227	64.3	33.5	50.1	12	137	48	30	—	227	»	1392	3. Ø. Assels-V. Assels	-
145	151	296	85	32	117	58.6	21.2	39.5	13	55	32	17	—	117	»	1000	4. Ljørslev-Ørding	-
142	121	263	107	41	148	75.4	33.9	56.3	24	98	16	10	—	148	»	942	5. Vejerslev-Blidstrup	-
432	366	798	247	235	482	57.2	64.2	60.4	76	305	46	55	—	482	»	2530	6. Karby-Hvidbjerg-Redsted	-
166	159	325	134	78	212	80.7	49.1	65.2	10	125	16	61	—	212	»	1151	7. Tæbring-Ovtrup-Rakkeby	-
145	138	283	96	64	160	66.2	46.4	56.5	8	122	18	12	—	160	»	971	8. Frøslev-Møllerup	-
225	208	433	133	66	199	59.1	31.7	46.0	15	118	33	32	—	198	1	1382	9. Lødderup-Elsø	-
255	258	513	200	119	319	78.4	46.1	62.2	16	234	59	9	—	318	1	1475	10. Tødsø-Erslev	-
202	171	373	152	81	233	75.2	47.4	62.5	7	173	42	10	—	232	1	1083	11. Galtrup-Øster Jølby	-
132	93	225	114	21	135	86.4	22.6	60.0	17	94	19	5	—	135	»	689	12. Dragstrup-Skallerup	-
225	236	461	167	77	244	74.2	32.6	52.9	10	148	61	25	—	244	»	1389	13. Solbjerg-Sundby	-
166	138	304	136	71	207	81.9	51.4	68.1	5	156	18	28	—	207	»	922	14. Alsted-Bjergby	-
188	176	364	134	81	215	71.3	46.0	59.1	5	95	36	79	—	215	»	1108	15. Flade-Sønder Draaby	-
229	228	457	115	82	197	50.2	36.0	43.1	24	116	13	44	—	197	»	1481	16. Sejerslev-Ejerslev-Jordsby-	-
4358	4096	8454	3094	1788	4882	71.0	43.7	57.7	581	2511	526	1257	—	4875	7	26030	Tilsammen	
									11.9	51.5	10.8	25.8	—	100.0	0.1		Stemmeprocent	
									3	14	3	7	—	27	—		Valgmænd	
Aalborg Amt.																		
<i>1. Kreds (Aalborg).</i>																		
3206	3688	6894	2314	2259	4573	72.2	61.3	66.3	1428	455	228	2450	—	4561	12	21365	1. Aalborg Kbst., vestl. Del	
486	362	848	311	202	513	64.0	55.8	60.5	248	122	26	116	—	512	1	2408	2. Aalborg Budolphi Lds.	
3692	4050	7742	2625	2461	5086	71.1	60.8	65.7	1676	577	254	2566	—	5073	13	23773	Tilsammen	
									33.0	11.4	5.0	50.6	—	100.0	0.3		Stemmeprocent	
									8	2	1	13	—	24	—		Valgmænd	

	Afstemningskredse	Antal Vælgere			Af Vælgerne stemte						Af de gyldige Stemmer faldt paa						Ugyldige eller blanke Stemmer
		Mænd	Kvinder	Tilsammen	Absolute Tal			Procentberegning			Ny Højre	Konservative Folkeparti	Venstre	Det radikale Venstre	Det social-demokratiske Parti	Tilsammen	
					Mænd	Kvinder	Til-sammen	Mænd	Kvinder	Til-sammen							
Aalborg Amt.																	
2. Kreds (Aalborg).																	
1. Aalborg Købst.s østl. Del	1	3260	3680	6940	2704	2542	5246	82.9	69.1	75.6	28	2025	333	—	2825	5211	35
2. Nøvling Sogn	3	161	146	307	126	74	200	78.3	50.7	65.1	»	15	134	—	51	200	»
3. Romdrup-Klarup	K. 1	140	126	266	122	79	201	87.1	62.7	75.6	»	18	113	—	70	201	»
4. Sønder Tranders	- 2	103	104	207	70	55	125	68.0	52.9	60.4	»	7	93	—	25	125	»
5. Nørre Tranders	- 3	1088	886	1974	834	764	1598	76.7	86.2	81.0	4	185	302	—	1107	1598	»
Tilsammen	10	4752	4942	9694	3856	3514	7370	81.1	71.1	76.0	32	2250	975	—	4078	7335	35
Stemmeprocent											0.4	30.7	13.3	—	55.6	100.0	0.5
3. Kreds (Bælum).																	
1. Als	K. 3	489	477	966	457	367	824	93.5	76.9	85.3	—	18	308	498	—	824	»
2. Skønlund-Visborg	- 4	824	843	1667	722	592	1314	87.6	70.2	78.8	—	51	510	753	—	1314	»
3. Rostrup	- 1	180	171	351	160	127	287	88.9	74.3	81.8	—	12	216	59	—	287	»
4. Astrup-Storarden	- 2	522	443	965	408	326	734	78.2	73.6	76.1	—	42	461	229	—	732	2
5. Skibsted-Lyngby	- 3	288	258	546	228	190	418	79.2	73.6	76.6	—	44	270	103	—	417	1
6. Bælum-Solbjerg	- 5	381	381	762	345	225	570	90.6	59.1	74.8	—	20	380	170	—	570	»
7. S.Kongerslev-N.Kongerslev-Komdrup	- 3	373	371	744	331	249	580	88.7	67.1	78.0	—	32	426	119	—	577	3
8. Gjerding-Blenstrup	- 2	167	132	299	125	99	224	74.9	75.0	74.9	—	5	122	97	—	224	»
9. St. Brøndum-Siem-Thorup	3	238	205	443	205	130	335	86.1	63.4	75.6	—	13	198	124	—	335	»
10. Frær	- 1	78	74	152	68	58	126	87.2	78.4	82.9	—	9	49	68	—	126	»
11. Skjørring	- 1	319	308	627	251	176	427	78.7	57.1	68.1	—	63	152	212	—	427	»
12. Gundrup Sogn	5	353	313	666	289	182	471	81.9	58.1	70.7	—	17	291	161	—	469	2
13. Gudum-Lillevorde	- 3	248	219	467	198	144	342	79.8	65.8	73.2	—	30	228	80	—	338	4
14. Mov	- 2	355	337	692	297	206	503	83.7	61.1	72.7	—	9	357	136	—	502	1
15. Sejlflod	- 1	89	85	174	76	65	141	85.4	76.5	81.0	—	13	73	55	—	141	»
16. Storvorde	- 2	163	145	308	142	116	258	87.1	80.0	83.8	—	9	160	88	—	257	1
Tilsammen	41	5067	4762	9829	4302	3252	7554	84.9	68.3	76.9	—	387	4201	2952	—	7540	14
Stemmeprocent											—	5.1	55.7	39.2	—	100.0	0.2
4. Kreds (Aars).																	
1. Vibe	K. 2	277	280	557	230	176	406	83.6	62.9	72.9	—	18	204	44	139	405	1
2. Ove-Valsgaard	- 2	357	313	670	277	186	463	77.6	59.4	69.1	—	11	308	116	28	463	»
3. Øls-Hørby-Døstrup	- 4	529	509	1038	434	329	763	82.0	64.6	73.5	—	42	332	182	204	760	3
4. Rold-Vebbestrup	- 2	327	309	636	242	130	372	74.0	42.1	58.5	—	9	203	130	30	372	»
5. Rørbæk-Grynderup-Stenild	3	259	210	469	188	130	318	72.6	61.9	67.8	—	12	222	81	3	318	»
6. Tisted-Binderup-Durup	- 3	314	291	605	238	183	421	75.8	62.9	69.6	—	29	315	51	25	420	1
7. Gislum-Vognsild	- 1	321	294	615	270	226	496	84.1	76.9	80.7	—	15	450	19	10	494	2
8. Ullits-Føvium	- 1	165	148	313	141	98	239	85.5	66.2	76.4	—	»	195	37	7	239	»
9. Lovns-Alstrup	- 2	229	208	437	194	132	326	84.7	63.2	74.6	—	8	228	43	46	325	1
10. Strandby-Farsø	- 2	532	473	1005	448	298	746	84.2	63.0	74.2	—	14	587	116	27	744	2
11. Aars-Havbro	- 2	596	549	1145	450	330	780	75.5	60.1	68.1	—	69	559	70	76	774	6
12. Brorstrup-Haverslev	- 2	207	206	413	178	153	331	86.0	74.3	80.1	—	11	233	85	1	330	1
13. Ravnkilde	- 1	238	210	448	195	114	309	81.9	54.3	69.0	—	7	190	91	21	309	»
14. Ulstrup	- 1	249	231	480	223	190	413	89.6	82.3	86.0	—	48	267	42	54	411	2
15. V. Hornum-Hyllebjerg-Flejsborg	- 3	200	175	375	166	114	280	83.0	65.1	74.7	—	1	238	33	8	280	»
16. Bjørnsholm Sogn	- 2	403	364	767	304	211	515	75.4	58.0	67.1	—	18	399	82	11	510	5
17. Sønderup-Suldrup	- 3	286	286	572	248	146	394	86.7	51.0	68.9	—	6	312	72	3	393	1
18. Aarstrup	- 1	158	135	293	125	80	205	79.1	59.3	70.0	—	5	189	10	»	204	1
19. Buderup-Gravlev	- 3	360	335	695	279	214	493	77.5	63.9	70.9	—	16	311	113	51	491	2
Tilsammen	40	6007	5526	11533	4830	3440	8270	80.4	62.3	71.7	—	339	5742	1417	744	8242	28
Stemmeprocent											—	4.1	69.7	17.2	9.0	100.0	0.3

Folketingsvalget den 22. April 1918.

	Afstemningskredse	Antal Vælgere			Af Vælgerne stemte						Af de gyldige Stemmer faldt paa						Ugyldige eller blanke Stemmer	
		Mænd	Kvinder	Tilsammen	Absolute Tal			Procentberegning			Ny Højre	Konservative Folkeparti	Venstre	Radikale Venstre	Det socialdemokratiske Parti	Uden for Partierne		Tilsammen
					Mænd	Kvinder	Til-sammen	Mænd	Kvinder	Til-sammen								
Aalborg Amt.																		
<i>5. Kreds (Nibe).</i>																		
1.		363	465	828	266	189	455	73.3	40.6	55.0		Propriet. O. Spliid	Grdejer Laurs Sørensen Kvist	Grdejer Frank Staun	Redakt. Th. Knudsen			
2.		523	592	1115	422	406	828	80.7	68.6	74.2								
3.	K.	205	182	387	169	98	267	82.4	53.8	69.0								
4.		200	173	373	173	127	300	86.5	73.4	80.4								
5.		240	219	459	179	162	341	74.6	74.0	74.3								
6.		67	58	125	55	32	87	82.1	55.2	68.5								
7.	K.	159	148	307	126	105	231	79.2	70.9	73.2								
8.		319	320	639	267	205	472	83.7	64.1	73.4								
9.		67	60	127	52	42	94	77.6	70.0	74.0								
10.		62	60	122	58	38	96	93.5	63.3	78.7								
11.		178	162	340	146	105	251	82.0	64.8	73.4								
12.		53	60	113	48	41	89	90.6	68.3	78.8								
13.		126	128	254	101	47	148	80.2	36.7	58.3								
14.		117	109	226	90	72	162	76.9	66.1	71.7								
15.		151	144	295	121	81	202	80.1	56.3	68.5								
16.		169	127	296	154	98	252	91.1	77.2	85.1								
17.		272	253	525	251	172	423	92.3	68.0	80.6								
18.		365	360	725	252	241	493	69.0	66.9	67.9								
19.		339	282	621	270	171	441	79.6	60.6	71.0								
20.		101	98	199	88	58	146	87.1	59.2	73.4								
21.		194	182	376	159	122	281	82.0	67.0	74.7								
	Tilsammen	4270	4182	8452	3447	2612	6059	80.7	62.5	71.7								
	Stemmeprocent											470	3807	1179	601		6057	2
												7.8	62.8	19.5	9.9		100.0	0.0
6. Kreds (Nørresundby).																		
1.		1070	1168	2238	880	799	1679	82.2	68.4	75.0		Gross. S. P. Sørensen	Fhv. Propriet. Chr. O. Holm	Byfoged Ole Kirk	Minister J. Hassing Jørgensen			
2.		27	23	50	25	22	47	92.6	95.7	94.0								
3.	K.	670	566	1236	480	351	831	71.6	62.0	67.2								
4.		314	274	588	241	144	385	76.8	52.6	65.5								
5.		783	749	1532	610	561	1171	77.9	74.9	76.4								
6.		535	529	1064	415	253	668	77.6	47.8	62.8								
7.		439	423	862	381	290	671	86.8	68.6	77.8								
8.		636	740	1376	538	302	840	84.6	40.8	61.0								
9.		255	246	501	182	180	362	71.4	73.2	72.3								
10.		488	471	959	369	303	672	75.6	64.3	70.1								
	Tilsammen	5217	5189	10406	4121	3205	7326	79.0	61.8	70.4								
	Stemmeprocent											17	270	4264	2755		7306	20
												0.2	3.7	58.4	37.7		100.0	0.3
Viborg Amt.																		
<i>1. Kreds (Skive).</i>																		
1.		1063	1323	2386	911	915	1826	85.7	69.2	76.5		Grdejer Aage Chr. Sørensen	Grdejer Hans Mehlsen		Husmd. Johs. Kr. Jøhansen	Grdejer Hans Nielsen		
2.	K.	336	289	625	116	23	139	34.5	7.9	22.2								
3.		293	255	548	222	131	353	75.8	51.4	64.4								
4.		224	186	410	166	63	229	74.1	33.9	55.9								
5.		289	270	559	234	155	389	81.0	57.4	69.5								
6.		200	198	398	140	118	258	70.0	59.6	64.8								
7.		268	228	496	202	155	357	75.4	68.0	72.0								
8.		220	213	433	169	136	305	76.8	63.8	70.4								
9.		147	82	229	103	64	167	70.1	78.0	72.9								
10.		277	228	505	225	126	351	81.2	55.3	69.5								
11.		255	244	499	190	115	305	74.5	47.1	61.1								
12.		113	110	223	90	39	129	79.6	35.5	57.8								
13.		284	232	516	206	117	323	72.5	50.4	62.6								
14.		179	164	343	136	70	206	78.2	42.7	60.1								
15.		160	139	299	120	34	154	75.0	24.5	51.5								
16.		157	104	261	110	53	163	70.1	51.0	62.5								
17.		178	172	350	153	106	259	86.0	61.6	74.0								
18.		488	471	959	380	274	654	77.9	58.2	68.2								
	Tilsammen	5131	4908	10039	3873	2694	6567	75.5	54.9	65.4								
	Stemmeprocent											918	921		1081	3622	6542	25
												14.0	14.1		16.5	55.4	100.0	0.4

1) Konservativ Særliste.

Antal Vælgere			Af Vælgerne stemte						Af de gyldige Stemmer faldt paa						Ugyldige eller blanke Stemmer	Folketal 1916	
Mænd	Kvinder	Til-sammen	Absolute Tal			Procentberegning			Konserva-tive Folkeparti	Venstre	Radikale Venstre	Social-demokratiet	Andre Partier	Til-sammen			
			Mænd	Kvinder	Til-sammen	Mænd	Kvinder	Til-sammen									
Aalborg Amt.																	
<i>5. Kreds (Nibe).</i>																	
318	395	713	155	88	243	48.7	22.3	34.1	60	49	56	78	—	243	»	2023	1. Nibe Købstad
441	496	937	330	288	618	74.8	58.1	66.0	126	215	118	158	—	617	1	2372	2. Løgstør Købstad
164	134	298	125	74	199	76.2	55.2	66.8	6	156	30	7	—	199	»	1118	3. Skivum-Givcr
165	136	301	125	79	204	75.8	58.1	67.8	19	163	21	1	—	204	»	974	4. Blære-Ejdrup
205	180	385	134	112	246	65.4	62.2	63.9	9	194	40	3	—	246	»	1224	5. Vilsted-Vindblæs
52	42	94	35	18	53	67.3	42.9	56.4	1	39	9	4	—	53	»	380	6. Malle Sogn
129	116	245	108	43	151	83.7	37.1	61.6	7	117	16	11	—	151	»	916	7. Kornum-Løgsted
278	257	535	202	154	356	72.7	59.9	66.5	15	322	12	7	—	356	»	1647	8. Næsborg-Salling-Ovtrup
57	46	103	34	23	57	61.4	47.8	55.3	»	57	»	»	—	57	»	416	9. Gundersted
58	53	111	47	27	74	81.0	50.9	66.7	4	66	4	»	—	74	»	336	10. Lundby
159	137	296	119	72	191	75.5	51.8	64.5	18	153	20	»	—	191	»	1000	11. Farstrup
47	50	97	38	25	63	80.9	50.0	64.9	8	46	9	»	—	63	»	268	12. Ajstrup
117	113	230	77	30	107	65.0	27.4	46.5	13	48	31	14	—	106	1	648	13. Sebber
103	96	199	70	58	128	68.0	60.4	64.3	8	95	24	1	—	128	»	720	14. Bislev
144	104	248	106	53	159	73.6	51.0	64.1	7	120	29	2	—	158	1	894	15. Veggerby
124	107	231	106	64	170	65.5	59.8	73.6	8	133	29	»	—	170	»	1193	16. Vokslev
237	179	416	209	117	326	88.2	65.4	78.4	14	271	30	11	—	326	»	1504	17. Øster Hornum
328	320	648	191	171	362	57.9	53.8	55.9	33	209	52	66	—	360	2	2018	18. Ellitshøj-Svenstrup
280	219	499	193	111	304	68.9	50.7	60.9	12	182	103	7	—	304	»	1775	19. Sønderholm-Frejlev
85	86	171	71	54	125	83.5	62.8	73.1	7	105	13	»	—	125	»	563	20. Nørholm
173	158	331	137	103	240	79.2	65.2	72.5	5	204	26	5	—	240	»	1154	21. Ferslev-Dal-Voldsted
3664	3424	7088	2612	1764	4376	71.3	51.5	61.7	380	2944	672	375	—	4371	5	23143	Tilsammen
									8.7	67.3	15.4	8.6	—	100.0	0.1		Stemmeprocent
									2	17	3	2	—	24	—		Valgmænd
6. Kreds (Nørresundby).																	
859	886	1745	612	485	1097	71.2	54.7	62.9	173	270	179	469	1	1092	5	5514	1. Nørresundby Købstad
19	17	36	17	16	33	89.5	94.1	91.7	»	33	»	»	»	33	»	113	2. Aalborg Frue Landsogn
569	427	996	356	212	568	62.6	49.6	57.0	21	264	20	263	»	568	»	3675	3. Sundby-Hvorup
247	208	455	177	92	269	71.7	44.2	59.1	4	233	32	»	»	269	»	1878	4. Vadum
660	620	1280	486	350	836	73.6	56.5	65.3	28	638	165	4	»	835	1	4554	5. Aaby-Biersted
454	447	901	304	154	458	67.0	34.5	50.8	8	329	118	3	»	458	»	3194	6. Sulsted-Ajstrup
388	357	745	306	223	529	78.9	62.5	71.0	20	454	52	3	»	529	»	2210	7. Hammer-Horsens
576	592	1168	372	239	611	64.6	40.4	52.3	41	443	116	4	»	604	7	3533	8. V. Hassing-Ø. Hassing
213	210	423	132	128	260	62.0	61.0	61.5	9	221	29	1	»	260	»	1659	9. Ulsted
397	390	787	257	210	467	64.7	53.8	59.3	32	270	144	15	6	467	»	2435	10. Hals
4382	4154	8536	3019	2109	5128	68.9	50.8	60.1	336	3155	855	762	7	5115	13	28765	Tilsammen
									6.6	61.7	16.7	14.9	0.1	100.0	0.3		Stemmeprocent
									2	18	5	4	»	29	—		Valgmænd
Viborg Amt.																	
<i>1. Kreds (Skive).</i>																	
902	1071	1973	687	559	1246	76.2	52.2	63.2	406	62	356	421	—	1245	1	5716	1. Skive Købstad
298	236	534	68	11	79	22.8	4.7	14.8	»	36	37	6	—	79	»	1619	2. Fuur
243	206	449	184	60	244	75.7	29.1	49.9	7	47	141	48	—	243	1	1525	3. Navtrup-Sæby-Vile
198	158	356	129	46	175	65.2	29.1	49.2	7	42	125	1	—	175	»	972	4. Hjerik-Harre
234	201	435	157	86	243	67.1	42.8	55.9	9	93	133	8	—	243	»	1487	5. Roslev-Rybjerg
172	156	328	90	50	140	52.3	32.1	42.7	17	32	87	4	—	140	»	980	6. Durup-Tøndering
213	171	384	143	86	229	67.1	50.3	59.6	9	56	160	3	—	228	1	1689	7. Sælde-Aasted
209	168	377	142	75	217	67.9	44.6	57.6	8	37	169	2	—	216	1	1224	8. Junget-Torum
103	92	195	76	36	112	73.8	39.1	57.4	1	25	84	2	—	112	»	581	9. Tise
240	185	425	151	61	212	62.9	33.0	49.9	11	55	127	18	—	211	1	1558	10. Grinderslev-Grønning
221	211	432	151	79	230	68.3	37.4	53.2	22	35	148	25	—	230	»	1396	11. Jebjerg-Lyby
95	83	178	64	31	95	67.4	37.3	53.4	15	7	71	1	—	94	1	581	12. Krejbjerg
254	196	450	154	71	225	60.6	36.2	50.0	9	31	90	93	—	223	2	1378	13. Rødding
153	133	286	101	62	163	66.0	46.6	57.0	25	35	97	4	—	161	2	863	14. Balling-Volling
131	120	251	73	23	96	55.7	19.2	38.2	9	27	56	2	—	94	2	761	15. Brøndum-Hvidbjørg
140	80	220	69	40	109	49.3	50.0	49.5	29	8	61	11	—	109	»	769	16. Oddense-Otting
160	145	305	114	61	175	71.3	42.1	57.4	45	20	105	5	—	175	»	1024	17. Hem-Hindborg-Dølby
418	398	816	259	161	420	62.0	40.5	51.5	73	63	182	100	—	418	2	2725	18. Skive Landsogn-Resen
4384	4010	8394	2812	1598	4410	64.1	39.9	52.5	702	711	2229	754	—	4396	14	26850	Tilsammen
									16.0	16.2	50.7	17.1	—	100.0	0.3		Stemmeprocent
									4	4	14	5	—	27	—		Valgmænd

	Afstemningskredse	Antal Vælgere			Af Vælgerne stemte						Af de gyldige Stemmer faldt paa						Ugyldige eller blanke Stemmer	
		Mænd	Kvinder	Tilsammen	Absolute Tal			Procentberegning			Ny Højre	Konservative Folkparti	Venstre	Det radikale Venstre	Det social-demokratiske Parti	Tilsammen		
					Mænd	Kvinder	Til-sammen	Mænd	Kvinder	Til-sammen								
Viborg Amt.																		
<i>2. Kreds (Viborg).</i>																		
1. Viborg Købstad		1	2311	2712	5023	1796	1596	3392	77.7	58.8	67.5	125	1315	531	1410	—	3381	11
2. Viborg Graabrødre Landd.		1	14	11	25	13	9	22	92.9	81.8	88.0	»	4	16	2	—	22	»
3. Højslev-Dommerby-Lundø	K.	4	407	372	779	343	233	576	84.3	62.6	73.9	4	85	121	365	—	575	1
4. Ørlevkloster	-	1	190	173	363	169	95	264	88.9	54.9	72.7	4	8	77	175	—	264	»
5. Ørum	-	1	65	55	120	58	40	98	89.2	72.7	81.7	1	2	47	48	—	98	»
6. Kopperup-Feldingbjerg-Gammelstrup	-	5	403	378	781	318	209	527	78.9	55.3	67.5	3	64	117	342	—	526	1
7. Vridsted-Fly	-	3	187	159	346	161	92	253	86.1	57.9	73.1	»	14	45	193	—	252	1
8. Vrov-Resen	-	5	214	200	414	193	139	332	90.2	69.5	80.2	2	4	131	195	—	332	»
9. Frederiks S.'s nordre Del	-	1	82	74	156	68	38	106	82.9	51.4	67.9	2	1	78	25	—	106	»
10. Davbjerg-Monsted-Smolлерup	K.	3	314	279	593	255	148	403	81.2	53.0	68.0	1	40	145	214	—	400	3
11. Taarup-Kvols-Borris	-	3	251	263	514	213	184	397	84.9	70.0	77.2	1	37	188	169	—	395	2
Tilsammen Stemmeprøcent		28	4438	4676	9114	3587	2783	6370	80.8	59.5	69.9	143	1574	1496	3138	—	6351	19
												2.3	24.8	23.5	49.4	—	100.0	0.3
3. Kreds (Kjellerup).																		
1. Sahl-Gullelev	K.	3	281	274	555	247	189	436	87.9	69.0	78.6	—	2	124	308	—	434	2
2. Grønabæk	-	1	331	305	636	279	191	470	81.3	62.4	73.9	—	9	274	184	—	467	3
3. Højbjerg-Elsborg	-	2	221	236	457	202	171	373	91.4	72.5	81.6	—	7	309	57	—	373	»
4. Sjørslev	-	1	262	268	530	232	197	429	88.5	73.5	80.9	—	17	286	126	—	429	»
5. Almind	-	1	127	136	263	105	96	201	82.7	70.6	76.4	—	8	128	65	—	201	»
6. Vium	-	1	165	158	323	139	100	239	84.2	63.3	74.0	—	9	142	88	—	239	»
7. Lysgaard	-	1	136	122	258	121	96	217	89.0	78.7	84.1	—	4	129	83	—	216	1
8. Frederiks S.'s søndre Del	-	2	184	166	350	164	117	281	89.1	70.5	80.3	—	4	189	86	—	279	2
9. Karup	K.	1	94	93	187	89	59	148	94.7	63.4	79.1	—	1	96	51	—	148	»
10. Thorning	-	2	408	350	758	362	233	595	88.7	66.6	78.5	—	20	256	318	—	594	1
11. Hørup	-	1	432	431	863	388	318	706	89.2	73.8	81.2	—	53	266	386	—	705	1
12. Løvring	-	1	183	184	367	162	89	251	88.5	48.4	68.4	—	22	113	115	—	250	1
13. Hinge	-	1	176	154	330	146	111	257	83.0	72.1	77.9	—	10	177	69	—	256	1
14. Vinderslev	-	1	325	309	634	284	220	504	87.4	71.2	79.5	—	32	246	226	—	504	»
15. Serup-Lemming	-	2	335	261	596	265	183	448	79.1	70.1	75.2	—	9	185	253	—	447	1
16. Svostrup	-	1	190	182	372	154	84	238	81.1	46.2	64.0	—	14	116	108	—	238	»
17. Gjødvad-Balle	-	3	505	470	975	409	313	722	81.0	66.6	74.1	—	22	330	366	—	718	4
18. Sejling-Sinding	-	2	167	152	319	146	94	240	87.4	61.8	75.2	—	2	150	88	—	240	»
19. Funder	-	1	165	156	321	144	108	252	87.3	69.2	78.5	—	1	114	137	—	252	»
20. Kragelund	-	2	192	167	359	165	113	278	85.9	67.7	77.5	—	28	171	79	—	278	»
21. Engsvang	-	4	252	225	477	223	113	336	88.5	50.2	70.4	—	5	218	113	—	336	»
Tilsammen Stemmeprøcent		34	5131	4799	9930	4426	3195	7621	86.3	66.6	76.7	—	279	4019	3306	—	7604	17
												—	3.7	52.8	43.5	—	100.0	0.2
4. Kreds (Sønderving).																		
1. Nørbæk-Sønderbæk-Læsten	K.	1	196	183	379	163	122	285	83.2	66.7	75.2	—	5	152	128	—	285	»
2. Bjørregrav-Aalum	-	2	297	287	584	249	160	409	83.8	55.7	70.0	—	14	229	165	—	408	1
3. Hornbæk-Taalum	-	1	184	192	376	135	102	237	73.4	53.1	63.0	—	7	162	66	—	235	2
4. Øster Velling-Helstrup-Grønsten	-	4	214	189	403	188	164	352	87.9	86.8	87.3	—	5	195	151	—	351	1
5. Langaa-Torup-S. Vinge	-	2	508	485	993	448	358	806	88.2	73.8	81.2	—	21	317	466	—	804	2
6. Vester Velling-Skjern	-	4	262	253	515	248	209	457	94.7	82.6	88.7	—	5	236	213	—	454	3
7. Hjermind-Le-Hjorthede	-	4	371	363	734	334	285	619	90.0	78.5	84.3	—	40	279	298	—	617	2
8. Bjerring-Mammen	-	2	258	271	529	229	187	416	88.8	69.0	78.6	—	5	245	166	—	416	»
9. Vinkel	-	1	121	102	223	103	85	188	85.1	83.3	84.3	—	7	124	55	—	186	2
10. Sønder Rind	-	1	107	96	203	85	55	140	79.4	57.3	69.0	—	5	99	36	—	140	»
11. Vindum	-	2	348	335	683	284	183	467	81.6	54.6	68.4	—	32	272	163	—	467	»
12. Hvorslev-Gjerning	-	2	306	339	645	284	225	509	92.8	66.4	78.9	—	1	198	310	—	509	»
13. Vellev	-	1	225	201	426	200	125	325	88.9	62.2	76.3	—	6	146	172	—	324	1
14. Hovbjerg-Granslev	-	2	302	267	569	253	171	424	83.8	64.0	74.5	—	18	170	234	—	422	2
15. Skjød	-	1	141	123	264	131	90	221	92.9	73.2	83.7	—	4	102	115	—	221	»
16. Havrum-Sall	-	2	241	211	452	228	165	393	94.6	78.2	86.9	—	3	177	211	—	391	2
17. Vejerslev-Ajdt-Thorsø	-	3	365	352	717	335	249	584	91.8	70.7	81.5	—	5	245	332	—	582	2
Tilsammen Stemmeprøcent		35	4446	4249	8695	3897	2935	6832	87.7	69.1	78.6	—	183	3348	3281	—	6812	20
												—	2.7	49.1	48.2	—	100.0	0.3

1) Liste opstillet af »Erhvervspartiet«.

Antal Vælgere			Af Vælgerne stemte						Af de gyldige Stemmer faldt paa						Ugyldige eller blanke Stemmer	Folketal 1916	
Mænd	Kvinder	Tilsammen	Absolute Tal			Procentberegning			Konservative Folkeparti	Venstre	Radikale Venstre	Socialdemokratiet	Andre Partier	Tilsammen			
			Mænd	Kvinder	Til-sammen	Mænd	Kvinder	Til-sammen									
Viborg Amt.																	
<i>2. Kreds (Viborg).</i>																	
1895	2111	4006	1375	1095	2470	72.6	51.9	61.7	Liste A	Liste D	Liste C	Liste B					
11	8	19	9	4	13	81.8	50.0	68.4	3	9	»	1	—	13	»	12663	1. Viborg Købstad
360	302	662	257	155	412	71.4	51.3	62.2	48	94	210	60	—	412	»	2210	2. Viborg Graabrode Land.
160	138	298	116	51	167	72.5	47.0	56.0	1	58	101	7	—	167	»	1037	3. Højslev-Dommerby-Lundø
53	43	96	46	29	75	84.2	67.4	78.1	»	34	35	6	—	75	»	327	4. Ørslevkloster
324	287	611	246	119	365	75.9	41.5	59.7	53	90	166	56	—	365	»	2035	5. Ørum
161	123	284	125	49	174	78.1	39.8	61.3	10	32	126	6	—	174	»	1078	6. Kopperup-Feldingbjerg-Gammelstrup
185	161	346	145	101	246	78.4	62.7	71.1	2	109	100	31	—	242	»	1346	7. Vridsted-Fly
70	66	136	57	31	88	81.4	47.0	64.7	2	69	13	3	—	87	»	390	8. Vrov-Resen
279	228	507	181	82	263	64.9	36.0	51.9	14	95	131	23	—	263	»	1728	9. Frederiks S.'s nordre Del
215	223	438	175	135	310	81.4	60.5	70.0	32	154	29	94	—	309	»	1196	10. Davbjerg-Mønsted-Smolllerup
3713	3690	7403	2732	1851	4583	73.6	50.2	61.9	1257	1092	1108	1111	—	4568	15	24679	11. Taarup-Kvols-Borris
									27.5	23.9	24.3	24.3	—	100.0	0.3		Tilsammen
									7	6	6	6	—	25	—		Stemmeprocent
																	Valgmænd
<i>3. Kreds (Kjellerup).</i>																	
235	224	459	192	108	300	81.7	48.2	65.4	Liste B	Liste A	Liste C	Liste E	1) Liste D				
272	234	506	194	114	308	71.3	48.7	60.9	9	108	152	30	»	299	1	1382	1. Sahl-Gullev
187	191	378	175	132	307	93.6	68.8	81.2	11	191	98	6	2	308	»	1519	2. Grønbæk
225	225	450	169	123	292	75.1	54.7	64.9	13	262	18	12	1	306	1	1168	3. Højbjerg-Elsborg
109	117	226	80	66	146	73.4	56.4	64.6	10	215	46	17	4	292	»	1337	4. Sjørsløv
127	128	255	89	58	147	70.1	45.3	57.6	5	97	40	4	»	146	»	690	5. Almind
111	88	199	100	64	164	90.1	72.7	82.4	6	95	43	1	2	147	»	838	6. Vium
142	128	270	117	80	197	82.4	62.5	73.0	3	104	30	26	1	164	»	583	7. Lysgaard
79	74	153	57	43	100	72.2	58.1	65.4	4	145	34	14	»	197	»	900	8. Frederiks S.'s søndre Del
349	305	654	238	147	385	68.2	48.2	58.9	»	81	13	6	»	100	»	522	9. Karup
364	360	724	275	196	471	75.5	54.4	65.1	14	179	179	8	5	385	»	2160	10. Thorning
155	146	301	98	47	145	63.2	32.2	48.2	32	171	153	76	39	471	»	1964	11. Hørup
144	120	264	113	59	172	78.5	49.2	65.2	16	61	51	3	13	144	1	916	12. Løvring
252	239	491	187	130	317	74.2	54.4	64.6	7	120	33	1	11	172	»	862	13. Hinge
363	144	507	201	117	318	55.4	81.3	62.7	12	184	82	35	4	317	»	1536	14. Vinderslev
158	154	312	96	59	155	60.8	38.3	49.7	9	156	97	46	10	318	»	1452	15. Serup-Lemming
427	375	802	297	197	494	69.6	52.5	61.6	9	91	46	8	1	155	»	1034	16. Svostrup
140	117	257	101	62	163	72.1	53.0	63.4	12	230	70	177	5	494	»	2231	17. Gjødvad-Balle
143	123	266	124	80	204	86.7	65.0	76.7	3	116	42	»	2	163	»	797	18. Sejling-Sinding
165	137	302	121	70	191	73.3	51.1	63.2	»	103	78	22	»	203	1	866	19. Funder
208	176	384	134	82	216	64.4	46.6	56.3	13	135	31	9	2	190	1	990	20. Kragelund
4355	3805	8160	3158	2034	5192	72.5	53.5	63.6	196	2993	1355	539	104	5187	5	24982	21. Engesvang
									3.8	57.7	26.1	10.4	2.0	100.0	0.1		Tilsammen
									1	15	7	2	»	25	—		Stemmeprocent
																	Valgmænd
<i>4. Kreds (Sønderving).</i>																	
166	155	321	116	77	193	69.9	49.7	60.1	Liste B	Liste A	Liste C	Liste D					
257	227	484	175	81	256	68.1	35.7	52.9	2	108	61	22	—	193	»	1053	1. Nørbæk-Sønderbæk-Læsten
164	164	328	76	51	127	46.3	31.1	38.7	12	155	33	55	—	255	1	1332	2. Bjerrograv-Aalum
181	146	327	151	98	249	83.4	67.1	76.1	2	93	28	4	—	127	»	870	3. Hornbæk-Taanum
412	353	765	327	227	554	79.4	64.3	72.4	3	146	89	11	—	249	»	1028	4. Øster Velling-Helstrup-Grønsten
223	209	432	195	150	345	87.4	71.8	79.9	20	241	89	202	—	552	2	2429	5. Langaa-Torup-S. Vinge
316	277	593	272	180	452	86.1	65.0	76.2	6	179	152	6	—	343	2	1311	6. Voster Velling-Skjern
224	229	453	177	111	288	79.0	48.5	63.6	31	215	174	32	—	452	»	1975	7. Hjørmind-Le-Hjorthede
100	79	179	92	67	159	92.0	84.8	88.8	6	170	91	20	—	287	1	1218	8. Bjerring-Mammen
87	86	173	59	33	92	67.8	38.4	53.2	12	104	35	7	—	158	1	626	9. Vinkel
336	250	586	186	103	289	55.4	41.2	49.3	3	68	21	»	—	92	»	509	10. Sønder Rind
257	282	539	203	126	329	79.0	44.7	61.0	29	179	46	35	—	289	»	1781	11. Vindum
206	159	365	135	72	207	65.5	45.3	56.7	4	125	169	31	—	329	»	1529	12. Hvorslev-Gjærning
247	222	469	181	103	284	73.3	46.4	60.6	3	99	79	23	—	204	3	1115	13. Velle
117	95	212	100	73	173	85.5	76.8	81.6	8	128	66	82	—	284	»	1326	14. Hovbjerg-Granslev
203	162	365	178	104	282	87.7	64.2	77.3	5	75	33	60	—	173	»	632	15. Skjød
322	278	600	270	157	427	83.9	56.5	71.2	3	134	44	100	—	281	1	1144	16. Havrum-Sall
3818	3373	7191	2893	1813	4706	75.8	53.8	65.4	6	175	132	112	—	425	2	1809	17. Vejerslev-Ajdt-Thorsø
									155	2394	1342	802	—	4693	13	21687	Tilsammen
									3.3	51.0	28.6	17.1	—	100.0	0.3		Stemmeprocent
									»	12	6	4	—	22	—		Valgmænd

	Afstemningskreds	Antal Vælgere			Af Vælgerne stemte						Af de gyldige Stemmer faldt paa						Ugyldige eller blanke Stemmer		
		Mænd	Kvinder	Tilsammen	Absolute Tal			Procentberegning			Ny Højre	Konservative Folkparti	Venstre	Det radikale Venstre	Det socialdemokratiske Parti	Tilsammen			
					Mænd	Kvinder	Til-sammen	Mænd	Kvinder	Til-sammen									
Viborg Amt.																			
<i>5. Kreds (Løvel).</i>																			
1.	Ulbjerg-Lynderup	K.	2	246	228	474	208	133	341	84.6	58.3	71.9	9	8	299	17	8	341	»
2.	Gjedsted-Fjelsø	-	2	328	304	632	259	197	456	79.0	64.8	72.2	5	8	385	43	13	454	2
3.	V. Bølle-Ø. Bølle	-	4	459	435	894	392	294	686	85.4	67.6	76.7	10	46	508	89	31	684	2
4.	Testrup	-	1	50	47	97	45	31	76	90.0	66.0	78.4	»	10	44	22	»	76	»
5.	Simsted	-	1	248	233	481	204	167	371	82.3	71.7	77.1	»	1	325	32	11	369	2
6.	Hvam-Hvilsom	-	1	234	231	465	194	133	327	82.9	57.6	70.3	»	8	282	26	10	326	1
7.	Tostrup-Roum	-	1	235	218	453	204	126	330	86.8	57.8	72.8	1	35	262	23	9	330	»
8.	Hersom-Bjerregrav-Klejtrup	-	3	304	300	604	259	232	491	85.2	77.3	81.3	2	14	322	140	11	489	2
9.	Laastrup-Skals	-	3	305	324	629	281	207	488	92.1	63.9	77.6	4	69	349	59	5	486	2
10.	Vorde-Fiskbæk-Romlund	-	1	315	281	596	273	189	462	86.7	67.3	77.5	2	19	344	93	3	461	1
11.	Dollerup-Finderup-Ravnstrup	-	3	268	246	514	237	177	414	88.4	72.0	80.5	1	19	289	33	70	412	2
12.	Asmild-Tapdrup	-	1	214	211	425	182	136	318	85.0	64.5	74.8	3	16	247	25	27	318	»
13.	Rødding-Løvel-Pederstrup	-	3	320	283	603	277	192	469	86.6	67.8	77.8	1	32	379	38	16	466	3
14.	Vammen-Bigum-Lindum	-	2	284	329	613	214	195	409	75.4	59.3	66.7	1	3	270	121	14	409	»
15.	Tjele-Nørre Vinge	-	2	119	124	243	109	87	196	91.6	70.2	80.7	5	5	170	13	3	196	»
16.	Ørum-Viskum-Vejrum	-	2	350	325	675	278	159	437	79.4	48.9	64.7	4	24	369	35	5	437	»
17.	Vorning-Kvorning-Hammershøj	-	3	291	303	594	251	136	387	86.3	44.9	65.2	7	18	306	44	12	387	»
	Tilsammen		35	4570	4422	8992	3867	2791	6658	84.6	63.1	74.0	55	335	5150	853	248	6641	17
	Stemme procent												0.8	5.1	77.6	12.8	3.7	100.0	0.3
Randers Amt.																			
<i>1. Kreds (Mariager).</i>																			
1.	Hobro Købstad		1	699	836	1535	626	640	1266	89.6	76.6	82.5	—	409	70	152	630	1261	5
2.	Mariager Købstad		1	185	205	390	167	149	316	90.3	72.7	81.0	—	96	51	43	125	315	1
3.	V. Tørslev-Svenstrup	K.	2	103	100	203	88	74	162	85.4	74.0	79.8	—	12	126	9	15	162	»
4.	Glenstrup	-	2	146	117	263	132	86	218	90.4	73.5	82.9	—	20	96	22	80	218	»
5.	S. Onsild-N. Onsild	-	2	182	163	345	169	138	307	92.9	84.7	89.0	—	29	151	31	96	307	»
6.	Hvornum-Snæbum	-	2	186	166	352	170	128	298	91.4	77.1	84.7	—	20	193	19	64	296	2
7.	Skjellerup	-	1	74	74	148	65	58	123	87.8	78.4	83.1	—	10	46	26	41	123	»
8.	Mariager Landsogn	-	1	233	207	440	206	161	367	88.4	77.8	83.4	—	17	167	17	165	366	1
9.	Falslev-Vindblæs	-	2	534	486	1020	480	394	874	89.9	81.1	85.7	—	77	151	49	596	873	1
10.	Hem-Sem	-	1	155	134	289	146	110	256	94.2	82.1	88.6	—	13	145	10	87	255	1
11.	Gjerlev-Enslev	-	2	269	282	551	252	224	476	93.7	79.4	86.4	—	35	210	38	192	475	1
12.	Øster Tørslev	-	1	242	203	445	206	161	367	85.1	79.3	82.5	—	6	210	43	107	366	1
13.	Dalbnyeder-Dalbyover	-	1	165	157	322	146	120	266	88.5	76.4	82.6	—	12	200	15	39	266	»
14.	Raaby-Sødring	-	2	288	276	564	259	214	473	89.9	77.5	83.9	—	25	215	30	203	473	»
15.	Udbyneder-Kastbjerg	-	3	421	410	831	371	334	705	88.1	81.5	84.8	—	29	343	83	248	703	2
	Tilsammen		24	3882	3816	7698	3483	2991	6474	89.7	78.4	84.1	—	810	2374	587	2688	6459	15
	Stemme procent												—	12.5	36.8	9.1	41.6	100.0	0.2
2. Kreds (Randers).																			
1.	Randers Købstad		1	4818	5909	10727	4178	4241	8419	86.7	71.8	78.5	—	3767	391	—	4225	8383	36
2.	Kristrup	K.	3	574	563	1137	491	400	891	85.5	71.0	78.4	—	163	227	—	497	887	4
3.	Vorup	-	1	457	429	886	381	259	640	83.4	60.4	72.2	—	157	92	—	386	635	5
4.	Dronningborg Lds.	-	1	178	169	347	154	126	280	86.5	74.6	80.7	—	27	19	—	233	279	1
	Tilsammen		6	6027	7070	13097	5204	5026	10230	86.3	71.1	78.1	—	4114	729	—	5341	10184	46
	Stemme procent												—	40.4	7.2	—	52.4	100.0	0.4

1) Lister opstillede af »Indre Mission«.

Antal Vælgere			Af Vælgerne stemte						Af de gyldige Stemmer faldt paa						Ugyldige eller blanke Stemmer	Folketal 1916		
Mænd	Kvinder	Tilsammen	Absolute Tal			Procentberegning			Konserva- tive Folkeparti	Venstre	Radikale Venstre	Social- demokratiet	Andre Partier	Tilsammen				
			Mænd	Kvinder	Til- sammen	Mænd	Kvinder	Til- sammen										
Viborg Amt.																		
<i>5. Kreds (Løvel).</i>																		
203	178	381	149	92	241	73.4	51.7	63.3	Liste E	Liste A	Liste B	Liste C	Liste D	241	»	1225	1. Ulbjerg-Lynderup	K.
286	240	535	207	133	340	72.4	53.4	63.6	2	256	26	8	47	339	1	1515	2. Gjedsted-Fjelsø	-
407	343	750	311	193	504	76.4	56.3	67.2	23	306	78	26	71	504	»	2631	3. V. Bølle-Ø. Bølle	-
41	38	79	39	28	67	95.1	73.7	84.8	2	34	15	1	14	66	1	291	4. Testrup	-
221	199	420	171	112	283	77.4	56.3	67.4	1	201	22	8	49	281	2	1249	5. Simsted	-
212	199	411	145	93	238	68.4	46.7	57.9	5	153	8	6	65	237	1	1326	6. Hvam-Hvilsom	-
217	184	401	154	72	226	71.0	39.1	56.4	11	171	19	4	21	226	»	1286	7. Tostrup-Roum	-
254	244	498	199	170	369	78.3	69.7	74.1	5	236	95	10	22	368	1	1593	8. Hersom-Bjerregrav- Klejtrup	-
273	251	524	206	113	319	75.5	45.0	60.9	27	232	31	1	28	319	»	1711	9. Laastrup-Skals	-
266	233	499	215	146	361	80.8	62.7	72.3	7	264	60	5	25	361	»	1586	10. Vorde-Fiskbæk-Romlund	-
225	207	432	196	125	321	87.1	60.4	74.3	11	217	28	52	13	321	»	1344	11. Dollerup-Finderup-Ravn- strup	-
182	168	350	117	82	199	64.3	48.8	56.9	12	125	16	10	36	199	»	1208	12. Asmild-Tapdrup	-
268	250	518	220	137	357	82.1	54.8	68.9	21	254	28	12	42	357	»	1663	13. Rødding-Løvel-Peder- strup	-
254	240	494	185	114	299	72.8	47.5	60.5	1	209	75	12	2	299	»	1442	14. Vammen-Bigum-Lindum	-
111	99	210	85	72	157	76.6	72.7	74.8	6	92	5	4	50	157	»	756	15. Tjele-Nørre Vinge	-
312	271	583	211	116	327	67.6	42.8	56.1	24	185	21	4	92	326	1	1885	16. Ørum-Viskum-Vejrum	-
266	233	499	184	94	278	69.2	40.3	55.7	12	203	30	14	18	277	1	1650	17. Vorning-Kvorning-Ham- mershøj	-
3998	3586	7584	2994	1892	4886	74.9	52.8	64.4	173	3322	566	182	635	4878	8	24361	Tilsammen	
									3.6	68.1	11.6	3.7	13.0	100.0	0.2		Stemmeprocent	
									»	18	3	1	3	25	—		Valgmænd	
Randers Amt.																		
<i>1. Kreds (Mariager).</i>																		
595	687	1282	441	507	948	74.1	73.8	73.9	Liste E	Liste B	Liste D	Liste A	Liste C	948	»	3907	1. Hobro Købstad	
161	173	334	123	100	223	76.4	57.8	66.8	74	27	53	60	8	222	1	1025	2. Mariager Købstad	
85	79	164	63	45	108	74.1	57.0	65.9	8	84	5	8	3	108	»	538	3. V. Tørslev-Svenstrup	K.
122	95	217	87	51	138	71.3	53.7	63.6	18	53	54	7	6	138	»	741	4. Glenstrup	-
151	123	274	127	85	212	84.1	69.1	77.4	12	79	28	54	39	212	»	805	5. S. Onsild-N. Onsild	-
149	133	282	120	74	194	80.5	55.6	68.8	7	122	34	19	12	194	»	927	6. Hvornum-Snæbum	-
60	58	118	41	30	71	68.3	51.7	60.2	3	22	31	13	2	71	»	454	7. Skjellerup	-
199	176	375	146	73	219	73.4	41.5	58.4	16	95	8	99	1	219	»	1153	8. Mariager Landsogn	-
449	408	857	313	241	554	69.7	59.1	64.6	46	68	39	389	9	551	3	2611	9. Falslev-Vindblæs	-
134	117	251	113	77	190	84.3	65.8	75.7	7	98	15	55	14	189	1	820	10. Hem-Sem	-
243	241	484	195	161	356	80.2	66.8	73.6	8	101	42	114	91	356	»	1410	11. Gjerlev-Enslev	-
215	161	376	153	96	249	71.2	59.6	66.2	6	142	35	58	7	248	1	1229	12. Øster Tørslev	-
141	125	266	102	64	166	72.3	51.2	62.4	5	125	10	21	5	166	»	831	13. Dalbynder-Dalbyover	-
224	219	443	183	148	331	81.7	67.6	74.7	17	143	30	126	15	331	»	1327	14. Raaby-Sødning	-
350	336	686	264	223	487	75.4	66.4	71.0	21	257	67	129	10	484	3	2120	15. Udbynder-Kastbjerg	-
3278	3131	6409	2471	1975	4446	75.4	63.1	69.4	516	1458	649	1546	268	4437	9	19898	Tilsammen	
									11.6	32.9	14.6	34.9	6.0	100.0	0.2		Stemmeprocent	
									2	7	3	7	1	20	—		Valgmænd	
<i>2. Kreds (Randers).</i>																		
3748	4843	8591	2913	3277	6190	77.7	67.7	72.1	Liste B	Liste D	Liste C	Liste A		6168	22	24428	1. Randers Købstad	
508	450	958	398	296	694	78.3	65.8	72.4	102	183	38	369	—	692	2	2674	2. Krstrup	K.
372	332	704	266	202	468	71.5	60.8	66.5	109	62	26	269	—	466	2	2068	3. Vorup	-
149	128	277	124	89	213	83.2	69.5	76.9	20	6	12	175	—	213	»	891	4. Drønningborg Lds.	-
4777	5753	10530	3701	3864	7565	77.5	67.2	71.8	3084	506	376	3573	—	7539	26	30061	Tilsammen	
									40.9	6.7	5.0	47.4	—	100.0	0.3		Stemmeprocent	
									13	2	1	15	—	31	—		Valgmænd	

Antal Vælgere			Af Vælgerne stemte						Af de gyldige Stemmer faldt paa						Ugyldige eller blanke Stemmer	Folketal 1916		
Mænd	Kvinder	Tilsammen	Absolute Tal			Procentberegning			Konservative Folkparti	Venstre	Radikale Venstre	Socialdemokratiet	Andre Partier	Tilsammen				
			Mænd	Kvinder	Tilsammen	Mænd	Kvinder	Tilsammen										
Randers Amt.																		
<i>3. Kreds (Borup).</i>																		
370	349	719	264	181	445	71.4	51.9	61.9	Liste D	Liste A	Liste C	Liste B	—	444	1	1962	1. Virring-Essenbæk	K.
179	166	345	139	98	237	77.7	59.0	68.7	31	121	65	17	—	234	3	1100	2. Aarslev-Horning	-
404	374	778	325	208	533	80.4	55.6	68.5	31	247	92	163	—	533	»	2518	3. Galten-Vissing	-
164	164	328	136	100	236	82.9	61.0	72.0	18	90	44	83	—	235	1	926	4. Laurbjerg-Lerbjerg	-
186	192	378	144	96	240	77.4	50.0	63.5	22	136	38	44	—	240	»	1074	5. Værum-Ørum	-
220	199	419	148	78	226	67.3	39.2	53.9	33	120	39	34	—	226	»	1311	6. Haslund-Ølst	-
129	115	244	106	57	163	82.2	49.6	66.8	22	111	15	15	—	163	»	751	7. Borup	-
137	127	264	108	81	189	78.8	63.8	71.6	22	99	15	53	—	189	»	667	8. Gimming-Lem	-
249	218	467	187	105	292	75.1	48.2	62.5	19	190	34	49	—	292	»	1256	9. Harritslev-Albæk	-
182	174	356	151	113	264	83.0	64.9	74.2	18	133	76	37	—	264	»	981	10. Støvring-Mellerup	-
172	136	308	123	83	206	71.5	61.0	66.9	16	117	63	10	—	206	»	800	11. Tvede-Linde	-
200	170	370	140	90	230	70.0	52.9	62.2	14	147	43	25	—	229	1	1137	12. Hald-Kjærby	-
309	261	570	163	84	247	52.8	32.2	43.3	24	139	62	22	—	247	»	1640	13. Spentrup-Gassum	-
240	218	458	166	139	305	69.2	63.8	66.6	23	116	129	37	—	305	»	1404	14. Asfærg-Faarup	-
123	123	246	93	84	177	75.6	68.3	72.0	14	96	59	8	—	177	»	750	15. Kovsted-Raasted	-
3264	2986	6250	2393	1597	3990	73.3	53.5	63.8	341	2044	980	619	—	3984	6	18277	Tilsammen	
									8.6	51.3	24.6	15.5	—	100.0	0.2		Stemmeprocent	
									1	10	5	3	—	19	—		Valgmænd	
<i>4. Kreds (Hornslet).</i>																		
262	253	515	213	144	357	81.3	56.9	69.3	Liste C	Liste B	Liste D	Liste A	—	357	»	1624	1. Hjortshøj-Egaa	K.
239	179	418	163	118	281	68.2	65.9	67.2	17	171	76	93	—	280	1	1295	2. Skjødstrup	-
259	244	503	202	142	344	78.0	58.2	68.4	10	174	53	106	—	343	1	1521	3. Todbjerg-Mejlby	-
303	297	600	236	171	407	77.9	57.6	67.8	47	144	97	118	—	406	1	1938	4. Hornslet	-
308	311	619	236	175	411	76.6	56.3	66.4	39	177	28	166	—	410	1	1855	5. Mørke	-
199	189	388	152	110	262	76.4	58.2	67.5	26	108	112	16	—	262	»	1186	6. Holbæk-Udby	-
138	146	284	116	80	196	84.1	54.8	69.0	18	113	63	2	—	196	»	924	7. Voer-Estruplund	-
375	338	713	261	152	413	69.6	45.0	57.9	79	225	100	9	—	413	»	2132	8. Ørsted	-
255	237	492	209	150	359	82.0	63.3	73.0	14	176	112	57	—	359	»	1606	9. Hvilsager-Lime	-
138	115	253	117	76	193	84.8	66.1	76.3	1	122	52	17	—	192	1	825	10. Ø. Alling-V. Alling	-
368	334	702	283	165	448	76.9	49.4	63.8	38	212	126	71	—	447	1	1997	11. Fausing-Avning	-
181	167	348	160	108	268	88.4	64.7	77.0	2	123	129	14	—	268	»	1018	12. Mygind-Skjørring-Krogsbæk	-
153	142	295	119	69	188	77.8	48.6	63.7	12	115	30	31	—	188	»	906	13. Søby-Skader-Halling	-
260	210	470	182	112	294	70.0	53.3	62.6	18	141	95	40	—	294	»	1385	14. Ødum-Hadbjerg	-
206	202	408	152	106	258	73.8	52.5	63.2	24	102	114	5	—	255	3	1180	15. Voldum-Rud	-
3644	3364	7008	2891	1878	4679	76.9	55.8	66.8	372	2226	1209	863	—	4670	9	21392	Tilsammen	
									7.9	47.7	25.9	18.5	—	100.0	0.2		Stemmeprocent	
									1	11	6	4	—	22	—		Valgmænd	
<i>5. Kreds (Grenaa).</i>																		
677	787	1464	514	464	978	75.9	59.0	66.8	Liste A	Liste B	Liste D	Liste E	1) Liste C	976	2	4039	1. Grenaa Købstad	K.
174	142	316	122	74	196	70.1	52.1	62.0	8	140	10	35	2	195	1	999	2. Vejby-Homaa	-
253	258	511	173	143	316	68.4	55.4	61.8	21	151	24	119	1	316	»	1529	3. Aalsø-Hoed	-
48	47	95	31	11	42	64.6	23.4	44.2	4	11	»	18	9	42	»	222	4. Anholt	-
242	218	460	165	102	267	68.2	46.8	58.0	17	91	38	118	3	267	»	1475	5. Grenaa Landsogn	-
126	112	238	93	61	154	73.8	54.5	64.7	32	71	25	21	5	154	»	781	6. Hammelev-Enslev	-
198	180	378	163	100	263	82.3	55.6	69.6	2	164	68	11	17	262	1	1129	7. K. rby-Voldby	-
101	99	200	94	73	167	93.1	73.7	83.5	1	131	6	20	9	167	»	694	8. Veggervslev-Villersø	-
149	149	298	120	83	203	80.5	55.7	68.1	5	131	18	5	44	203	»	877	9. Rimsø-Kastbjerg	-
219	207	426	167	128	295	76.3	61.8	69.2	12	126	86	64	7	295	»	1312	10. Gjerdild-Hemmed	-
284	293	577	187	128	315	65.8	43.7	54.6	28	201	25	24	36	314	1	1911	11. Fjellerup-Glasborg	-
221	205	426	137	86	223	62.0	42.0	52.3	4	149	11	10	49	223	»	1358	12. Ørum	-
123	95	218	84	47	131	68.3	49.5	60.1	15	66	11	22	17	131	»	906	13. Ginnerup	-
213	205	418	147	128	275	69.0	62.4	65.8	2	189	18	14	52	275	»	1273	14. Nimtofte-Tøstrup	-
412	385	797	269	178	447	65.3	46.2	56.1	50	161	24	24	186	445	2	2430	15. Vivild-Vejlby	-
249	207	456	111	100	211	44.6	48.3	46.3	15	117	12	12	55	211	»	1507	16. Gjesing-Norager	-
361	342	703	258	157	415	71.5	45.9	59.0	26	215	16	135	23	415	»	2158	17. Marie Magdalene-Koed	-
4050	3931	7981	2835	2063	4898	70.0	52.5	61.4	528	2266	474	1048	575	4891	7	24610	Tilsammen	
									10.8	46.3	9.7	21.4	11.8	100.0	0.1		Stemmeprocent	
									3	12	2	5	3	25	—		Valgmænd	

	Alstemningskreds	Antal Vælgere			Af Vælgerne stemte						Af de gyldige Stemmer faldt paa					Ugyldige eller blanke Stemmer		
		Mænd	Kvinder	Tilsammen	Absolute Tal			Procentberegning			Ny Højre	Konservative Folkeparti	Venstre	Det radikale Venstre	Det socialdemokratiske Parti		Tilsammen	
					Mænd	Kvinder	Til-sammen	Mænd	Kvinder	Til-sammen								
Randers Amt.																		
<i>6. Kreds (Æbeltoft).</i>																		
1. Æbeltoft Købstad	K.	1	394	472	866	314	302	616	79.7	64.0	71.1	—	129	230	—	255	614	2
2. Æbeltoft Kbst. s Landd.		2	489	473	962	384	328	712	78.5	69.3	74.0	—	48	469	—	195	712	»
3. Thorsager-Bregnet		2	194	192	386	148	147	295	76.3	76.6	76.4	—	4	236	—	54	294	1
4. Agri-Egens		1	188	208	396	145	114	259	77.1	54.8	65.4	—	7	185	—	66	258	1
5. Knebel-Roelse		1	231	209	440	213	163	376	92.2	78.0	85.5	—	4	231	—	141	376	»
6. Tved		1	153	157	310	129	101	230	84.3	64.3	74.2	—	9	182	—	38	229	1
7. Vistoft		1	173	172	345	148	103	251	85.5	59.9	72.8	—	4	145	—	101	250	1
8. Helgenæs		2	277	263	540	217	140	357	78.3	53.2	66.1	—	15	240	—	99	354	3
9. Draaby		1	322	338	660	267	186	453	82.9	55.0	68.6	—	29	198	—	225	452	1
10. Hyllested-Rosmus		1	179	176	355	163	136	299	91.1	77.3	84.2	—	11	198	—	88	297	2
11. Tirstrup-Fuglslev		1	157	165	322	127	74	201	80.9	44.8	62.4	—	2	167	—	29	198	3
12. Feldballe		1	206	197	403	169	103	272	82.0	52.3	67.5	—	7	187	—	75	269	3
13. Nødager		3	263	285	548	233	205	438	88.6	71.9	79.9	—	20	305	—	110	435	3
14. Kolind-Ebdrup-Skarresø		3	477	423	900	349	340	689	73.2	80.4	76.6	—	63	32	—	300	689	»
15. Lyngby-Albage																		
Tilsammen	21	3703	3730	7433	3006	2442	5448	81.2	65.5	73.3	—	352	3299	—	1776	5427	21	
Stemme procent											—	6.5	60.8	—	32.7	100.0	0.4	
Aarhus Amt.																		
<i>1. Kreds (Odder).</i>																		
1. Torrild	K.	1	135	118	253	112	94	206	83.0	79.7	81.4	—	4	92	26	84	206	»
2. Hundslund		1	309	326	635	259	204	463	83.8	62.6	72.9	—	4	275	77	105	461	2
3. Ørting-Falling		1	301	306	607	264	188	452	87.7	61.4	74.5	—	12	230	72	138	452	»
4. Alrø		1	63	61	124	54	34	88	85.7	55.7	71.0	—	15	62	3	8	88	»
5. Gylling		1	262	270	532	230	191	421	87.8	70.7	79.1	—	13	221	54	131	419	2
6. Gosmer-Halling		2	272	266	538	246	207	453	90.4	77.8	84.2	—	16	180	55	200	451	2
7. Randlev-Bjergager		2	333	325	658	292	230	522	87.7	70.8	79.3	—	15	218	119	170	522	»
8. Odder		1	1071	1141	2212	919	893	1812	85.8	78.3	81.9	—	146	727	152	785	1810	2
9. Saksild-Nølev		1	208	195	403	182	136	318	87.5	69.7	78.9	—	12	179	24	100	315	3
10. Tunø		1	60	58	118	46	45	91	76.7	77.6	77.1	—	2	83	5	1	91	»
11. Beder-Malling		3	457	513	970	391	364	755	85.6	71.0	77.8	—	13	313	144	283	753	2
12. Astrup-Tulstrup-Hvilsted		1	295	284	579	255	194	449	86.4	68.3	77.5	—	7	229	88	125	449	»
13. Maarslet		1	237	261	498	207	172	379	87.3	65.9	76.1	—	26	129	128	95	378	1
Tilsammen		17	4003	4124	8127	3457	2952	6409	86.4	71.6	78.9	—	285	2938	947	2225	6395	14
Stemme procent												—	4.5	45.9	14.8	34.8	100.0	0.2
2. Kreds (Aarhus).																		
1. Aarhus Kbst. midterste Del		1	4616	5702	10318	3865	3854	7719	83.7	67.6	74.8	—	3054	285	—	4330	7669	50
Stemme procent											—	39.8	3.7	—	56.5	100.0	0.6	
3. Kreds (Aarhus).																		
1. Aarhus Kbst. nordlige Del		1	4981	5955	10936	4254	4148	8402	85.4	69.7	76.8	—	2317	285	—	5748	8350	52
Stemme procent											—	27.8	3.4	—	68.8	100.0	0.6	
4. Kreds (Aarhus).																		
1. Aarhus Kbst. søndre Del	K.	1	3576	3997	7573	3055	2887	5942	85.4	72.2	78.5	—	1773	216	—	3929	5918	24
2. Tiset		1	214	211	425	180	119	299	84.1	56.4	70.4	—	10	154	—	135	299	»
3. Holme-Tranbjerg		2	445	404	849	394	215	609	88.5	53.2	71.7	—	46	231	—	330	607	2
4. Ormslev-Koldt		3	432	415	847	368	297	665	85.2	71.6	78.5	—	18	300	—	338	656	9
5. Viby		1	626	599	1225	491	431	922	78.4	72.0	75.3	—	138	183	—	599	920	2
6. Vejlbj		1	467	483	950	363	309	672	77.7	64.0	70.7	—	187	155	—	330	672	»
7. Hasle-Skejby-Lisbjerg		3	244	222	466	224	171	395	91.8	77.0	84.8	—	40	170	—	182	392	3
Tilsammen	12	6004	6331	12335	5075	4429	9504	84.5	70.0	77.0	—	2212	1409	—	5843	9464	40	
Stemme procent											—	23.4	14.9	—	61.7	100.0	0.4	

Antal Vælgere			Af Vælgerne stemte						Af de gyldige Stemmer faldt paa						Ugyldige eller blanke Stemmer	Folketal 1916	
Mænd	Kvinder	Tilsammen	Absolute Tal			Procentberegning			Konservative Folkeparti	Venstre	Radikale Venstre	Socialdemokratiet	Andre Partier	Tilsammen			
			Mænd	Kvinder	Tilsammen	Mænd	Kvinder	Tilsammen									
Randers Amt.																	
<i>6. Kreds (Æbeltoft).</i>																	
346	390	736	214	196	410	61.8	50.3	55.7	Liste B	Liste A	Liste E	Liste C	Liste D ¹⁾	1	1704	1. Æbeltoft Købstad	
412	411	823	224	192	416	54.4	46.7	50.5	39	204	25	87	61	416	244	2. Æbeltoft Kbstd. s Landd.	
172	170	342	94	89	183	54.7	52.4	53.5	»	70	»	20	93	183	895	3. Thorsager-Bregnet K.	
161	169	330	93	61	154	57.8	36.1	46.7	7	85	1	31	30	154	»	4. Agri-Egens	
218	173	391	165	93	258	75.7	53.8	66.0	4	145	2	98	9	258	»	5. Knebel-Roelse	
136	119	255	77	48	125	56.6	40.3	49.0	6	93	»	10	15	124	1	6. Tved	
147	146	293	100	44	144	68.0	30.1	49.1	4	83	14	38	5	144	»	7. Vistoft	
244	219	463	132	81	213	54.1	37.0	46.0	5	145	8	51	4	213	»	8. Helgenæs	
295	272	567	178	102	280	60.3	37.5	49.4	31	114	18	115	1	279	1	9. Draaby	
161	149	310	128	52	180	79.5	34.9	58.1	13	98	7	32	30	180	»	10. Hyllested-Rosmus	
135	134	269	74	37	111	54.8	27.6	41.3	»	50	2	8	51	111	»	11. Tirstrup-Fuglslev	
180	167	347	88	49	137	48.9	29.3	39.5	7	53	1	29	47	137	»	12. Feldballe	
240	221	461	170	118	288	70.8	53.4	62.5	28	176	20	56	8	288	»	13. Nødager	
390	356	746	227	222	449	58.2	62.4	60.2	67	170	17	177	17	448	1	14. Kolind-Ebdrup-Skarresø	
3237	3096	6333	1964	1384	3348	60.7	44.7	52.9	344	1560	147	904	389	3344	4	15. Lyngby-Albøge	
									10.3	46.7	4.4	27.0	11.6	100.0	0.1	Tilsammen	
									2	10	»	6	2	20	—	Stemmeprocent	
																Valgmænd	
Aarhus Amt.																	
<i>1. Kreds (Odder).</i>																	
104	92	196	87	58	145	83.7	63.0	74.0	Liste C	Liste A	Liste D	Liste B		1	628	1. Torrild K.	
264	261	525	184	107	291	69.7	41.0	55.4	6	192	42	51	—	291	»	2. Hundslund	
261	255	516	185	117	302	70.9	45.9	58.5	12	165	39	86	—	302	»	3. Ørting-Falling	
52	49	101	33	19	52	63.5	38.8	51.5	14	37	»	1	—	52	»	4. Alrø	
225	221	446	183	134	317	81.3	60.6	71.1	18	154	43	102	—	317	»	5. Gylling	
225	216	441	178	117	295	79.1	54.2	66.9	17	121	28	129	—	295	»	6. Gosmer-Halling	
280	268	548	232	161	393	82.9	60.1	71.7	15	165	81	131	—	392	1	7. Randlev-Bjergager	
924	942	1866	681	596	1277	73.7	63.3	68.4	179	507	113	478	—	1277	»	8. Odder	
179	162	341	132	91	223	73.7	56.2	65.4	9	145	13	56	—	223	»	9. Saksild-Nølev	
52	50	102	38	25	63	73.1	50.0	61.8	1	61	1	»	—	63	»	10. Tunø	
403	453	856	329	242	571	81.6	53.4	66.7	34	240	100	196	—	570	1	11. Beder-Malling	
269	255	524	204	124	328	75.8	48.6	62.6	10	170	79	69	—	328	»	12. Astrup-Tulstrup-Hvilsted	
201	206	407	159	115	274	79.1	55.8	67.3	20	101	84	69	—	274	»	13. Maarslet	
3439	3430	6869	2625	1906	4531	76.3	55.6	66.0	339	2123	641	1425	—	4528	3	Tilsammen	
									7.5	46.9	14.1	31.5	—	100.0	0.1	Stemmeprocent	
									1	10	3	6	—	20	—	Valgmænd	
<i>2. Kreds (Aarhus).</i>																	
3983	4535	8518	2863	2417	5280	71.9	53.3	62.0	Liste B		Liste D	Liste A	Liste C ²⁾				
									1938	—	303	2818	200	5259	21	23807	1. Aarhus Kbstd. midterste Del
									36.8	—	5.8	53.6	3.8	100.0	0.4	—	Stemmeprocent
									9	—	1	14	»	24	—	—	Valgmænd
<i>3. Kreds (Aarhus).</i>																	
4272	4748	9020	3311	2792	6103	77.5	58.8	67.7	Liste B		Liste D	Liste A	Liste C ²⁾				
									1776	—	236	3979	93	6084	19	24637	1. Aarhus Kbstd. nordlige Del
									29.2	—	3.9	65.4	1.5	100.0	0.3	—	Stemmeprocent
									7	—	1	17	»	25	—	—	Valgmænd
<i>4. Kreds (Aarhus).</i>																	
3037	2949	5986	2315	1776	4091	76.2	60.2	68.3	Liste B	Liste E	Liste D	Liste A	Liste C ²⁾				
192	181	373	143	80	223	74.5	44.2	59.8	1203	103	243	2473	64	4086	5	17414	1. Aarhus Kbstd. søndre Del
379	338	717	252	159	411	66.5	47.0	57.3	9	109	41	58	6	223	»	1094	2. Tiset K.
379	368	747	256	193	449	67.5	52.4	60.1	21	167	61	158	4	411	»	2199	3. Holme-Tranbjerg
493	457	950	337	232	569	68.4	50.8	59.9	6	217	48	175	3	449	»	2114	4. Ormslev-Koldt
373	364	737	265	199	464	71.0	54.7	63.0	66	120	43	329	11	569	»	2949	5. Viby
226	200	426	186	154	340	82.3	77.0	79.8	128	90	27	213	6	464	»	2587	6. Vejlbjby
									30	152	28	125	5	340	»	1286	7. Hasle-Skejby-Lisbjerg
5079	4857	9936	3754	2793	6547	73.9	57.5	65.9	1463	958	491	3531	99	6542	5	29643	Tilsammen
									22.4	14.6	7.5	54.0	1.5	100.0	0.1	—	Stemmeprocent
									7	4	2	17	»	30	—	—	Valgmænd

	Afstemningskreds	Antal Vælgere			Af Vælgerne stente						Af de gyldige Stemmer faldt paa						Ugyldige eller blanke Stemmer				
		Mænd	Kvinder	Tilsammen	Absolute Tal			Procentberegning			Ny Højre	Konservative Folkeparti	Venstre	Det radikale Venstre	Det socialdemokratiske Parti	Tilsammen					
					Mænd	Kvinder	Tilsammen	Mænd	Kvinder	Tilsammen											
Aarhus Amt.																					
<i>5. Kreds (Skjolddelev).</i>																					
1.	Aaby	K.	1	530	531	1061	453	375	828	85.5	70.6	78.0	—	Frk. Karen Ankersted	216	55	—	552	823	5	
2.	Tilst-Kasted	—	3	226	193	419	196	148	344	86.7	76.7	82.1	—	Lærer Sv. H. Tofttrup	3	113	—	228	344	»	
3.	Brabrand-Aarslev	—	3	597	613	1210	501	454	955	83.9	74.1	78.9	—	Husejer Johs. Pedersen	145	278	—	528	951	4	
4.	Harlev-Framlev	—	1	305	293	598	257	241	498	84.3	82.3	83.3	—	—	5	232	—	256	493	5	
5.	Storring-Stjær-Galten	—	3	396	406	802	326	293	619	82.3	72.2	77.2	—	—	10	349	—	257	616	3	
6.	Sjelle-Skjørring	—	2	183	184	367	140	110	250	76.5	59.8	68.1	—	—	24	117	—	107	248	2	
7.	Skivholme-Skovby	—	2	262	242	504	223	166	389	85.1	68.6	77.2	—	—	8	213	—	165	386	3	
8.	Borum-Lyngby	—	1	156	158	314	135	117	252	86.5	74.1	80.3	—	—	9	142	—	100	251	1	
9.	Sabro-Faarup	—	1	214	223	437	182	187	369	85.0	83.9	84.4	—	—	15	139	—	214	368	1	
10.	Lading	—	1	204	181	385	182	116	298	89.2	64.1	77.4	—	—	25	138	—	123	296	2	
11.	Lyngaa	—	1	118	115	233	113	96	209	95.8	83.5	89.7	—	—	5	118	—	85	208	1	
12.	Vitten-Haldum-Hadsten	—	4	466	445	911	396	294	690	85.0	66.1	75.7	—	—	54	270	—	365	689	1	
13.	Grundfør-Spørring	—	2	240	223	463	203	152	355	84.6	68.2	76.7	—	—	7	215	—	132	354	1	
14.	Søften-Foldby	—	2	352	348	700	320	246	566	90.9	70.7	80.9	—	—	26	264	—	273	563	3	
15.	Trige-Ølsted	—	1	206	183	389	185	134	319	89.8	73.2	82.0	—	—	2	153	—	164	319	»	
16.	Elev	—	1	52	45	97	45	33	78	86.5	73.3	80.4	—	—	»	46	—	32	78	»	
17.	Elsted	—	1	115	117	232	100	68	168	87.0	58.1	72.4	—	—	7	68	—	93	168	»	
Tilsammen			30	4622	4500	9122	3957	3230	7187	85.6	71.8	78.8	—	—	561	2910	—	3684	7155	32	
Stemmeprocent															7.8	40.7	—	51.5	100.0	0.4	
Skanderborg Amt.																					
<i>1. Kreds (Horsens).</i>																					
1.	Horsens Købstad		2	4995	5758	10753	4527	4422	8949	90.6	76.8	83.2	Komm. n. inde Julie S. Hoffmeyer	38	Ingeniør Peder Korsgaard	2638	898	—	5325	8899	50
Stemmeprocent													0.4	29.7	10.1	—	59.8	100.0	0.6		
<i>2. Kreds (Skanderborg).</i>																					
1.	Skanderborg Købstad		1	816	860	1676	713	576	1289	87.4	67.0	76.9	Komm. n. inde Julie S. Hoffmeyer	4	Ingeniør Peder Korsgaard	174	Grdejer A. Stengaard	232	585	1286	3
2.	Hylke	K.	1	199	185	384	166	93	259	83.4	50.3	67.4	»	14	123	60	61	258	509	1	
3.	Ovsted-Taaning	—	3	326	305	631	273	236	509	83.7	77.4	80.7	»	9	254	90	156	509	»		
4.	Ry	—	1	236	216	452	200	121	321	84.7	56.0	71.0	»	4	120	49	146	519	2		
5.	S. Vissing-Voerlædegaard	—	2	411	362	773	327	244	571	79.6	67.4	73.9	2	8	399	52	110	571	»		
6.	Grædstrup	—	1	194	184	378	178	112	290	91.8	60.9	76.7	»	7	225	42	13	287	3		
7.	Tønning-Træden	—	1	192	199	391	173	143	316	90.1	71.9	80.8	»	1	204	76	35	316	»		
8.	Ring-Føvling	—	4	542	419	961	398	286	684	73.4	68.3	71.2	»	37	410	134	102	683	1		
9.	Laasby	—	1	228	229	457	205	144	349	89.9	62.9	76.4	»	16	197	83	53	349	»		
10.	Alling-Tulstrup	—	1	233	235	468	203	159	362	87.1	67.7	77.4	»	9	200	44	105	358	4		
11.	Venge	—	1	245	241	486	209	165	374	85.3	68.5	77.0	1	6	230	47	90	374	»		
12.	Dover	—	2	408	400	808	366	274	640	89.7	68.5	79.2	2	21	266	105	244	638	2		
13.	Skanderup-Stilling	—	2	569	527	1096	459	346	805	80.7	65.7	73.4	1	60	251	164	326	802	3		
14.	Adslev-Mjesing	—	1	192	201	393	167	150	317	87.0	74.6	80.7	2	5	169	58	83	317	»		
15.	Blegind-Hørning	—	1	231	258	489	207	168	375	89.6	65.1	76.7	»	22	168	83	100	373	2		
16.	Fruering-Vitved	—	4	348	323	671	311	226	537	89.4	70.0	80.0	»	11	217	194	115	537	»		
Tilsammen			27	5370	5144	10514	4555	3443	7998	84.8	66.9	76.1	12	404	3665	1572	2324	7977	21		
Stemmeprocent													0.2	5.1	45.9	19.7	29.1	100.0	0.3		

1) Kirkelig Liste.

Antal Vælgere			Af Vælgerne stemte						Af de gyldige Stemmer faldt paa						Ugyldige eller blanke Stemmer	Folketal 1916		
Mænd	Kvinder	Tilsammen	Absolute Tal			Procentberegning			Konservative Folkeparti	Venstre	Radikale Venstre	Socialdemokratiet	Andre Partier	Tilsammen				
			Mænd	Kvinder	Tilsammen	Mænd	Kvinder	Tilsammen										
Aarhus Amt.																		
<i>5. Kreds (Skjoldlev).</i>																		
431	333	814	324	241	565	75.2	62.9	69.4	Liste B	Liste A	Liste D	Liste C	—	561	4	2385	1. Aaby	K.
195	154	349	151	95	246	77.4	61.7	70.5	4	78	3	160	—	245	1	1173	2. Tilst-Kasted	-
497	481	978	404	320	724	81.3	66.5	74.0	150	195	20	359	—	724	»	2589	3. Brabrand-Aarslev	-
256	239	495	213	152	365	83.2	63.6	73.7	9	155	26	175	—	365	»	1522	4. Harlev-Framlev	-
339	346	685	256	233	489	75.5	67.3	71.4	6	296	59	128	—	489	»	1971	5. Storning-Stjær-Galten	-
154	165	319	106	74	180	68.8	44.8	56.4	15	94	7	63	—	179	1	943	6. Sjelle-Skjørring	-
234	216	450	176	102	278	75.2	47.2	61.8	8	154	29	86	—	277	1	1262	7. Skivholme-Skovby	-
128	127	255	106	75	181	82.8	59.1	71.0	5	109	1	65	—	180	1	805	8. Borum-Lyngby	-
176	183	359	134	130	264	76.1	71.0	73.5	21	119	2	122	—	264	»	1061	9. Sabro-Faarup	-
176	154	330	117	80	197	66.5	51.9	59.7	21	97	8	70	—	196	1	948	10. Lading	-
108	90	198	88	78	166	81.5	86.7	83.8	5	100	9	52	—	166	»	647	11. Lyngaa	-
393	365	758	291	214	505	74.0	58.6	66.6	48	184	11	261	—	504	1	2264	12. Vitten-Haldum-Hadsten	-
196	169	365	146	86	232	74.5	50.9	63.6	6	132	16	78	—	232	»	1211	13. Grundfør-Spørring	-
295	288	583	222	146	368	75.3	50.7	63.1	25	167	13	163	—	368	»	1753	14. Søften-Foldby	-
172	149	321	144	93	237	83.7	62.4	73.8	6	108	16	107	—	237	»	940	15. Trige-Ølsted	-
43	35	78	28	16	44	65.1	45.7	56.4	1	26	4	13	—	44	»	222	16. Elev	-
94	97	191	71	52	123	75.5	53.6	64.4	5	47	39	32	—	123	»	520	17. Elsted	-
3887	3641	7528	2977	2187	5164	76.6	60.1	68.6	486	2091	303	2274	—	5154	10	22216	Tilsammen	
									9.4	40.6	5.9	44.1	—	100.0	0.2		Tilbageprocent	
									2	10	1	10	—	23	—		Valgmænd	
Skanderborg Amt.																		
<i>1. Kreds (Horsens).</i>																		
4367	4785	9152	3475	3192	6667	79.6	66.7	72.8	Liste C	Liste D	—	Liste A	1) Liste B	6643	24	25149	1. Horsens Købstad	
									24.8	8.7	—	55.9	10.6	100.0	0.4		Stemmeprocent	
									7	2	—	15	2	26	—		Valgmænd	
<i>2. Kreds (Skanderborg).</i>																		
691	706	1397	527	371	898	76.3	52.5	64.3	Liste D	Liste C	Liste B	Liste A	—	898	»	3707	1. Skanderborg Købstad	
169	147	316	101	42	143	59.8	28.6	45.3	16	75	29	23	—	143	»	993	2. Hylke	K.
283	251	534	186	147	333	65.7	58.6	62.4	7	161	47	118	—	333	»	1598	3. Ovsted-Taaning	-
220	199	419	143	89	232	65.0	44.7	55.4	8	89	30	105	—	232	»	1224	4. Ry	-
337	301	638	228	128	356	67.7	42.5	55.8	4	248	39	60	—	351	5	1882	5. S. Vissing-Voerladegaard	-
180	161	341	110	71	181	61.1	44.1	53.1	13	140	18	8	—	179	2	1080	6. Grædstrup	-
150	139	289	120	85	205	80.0	61.2	70.9	2	140	44	18	—	204	1	990	7. Tønning-Træden	-
402	338	740	286	175	461	71.1	51.8	62.3	15	303	68	75	—	461	»	2132	8. Ring-Føvling	-
212	180	392	158	97	255	74.5	53.9	65.1	13	154	56	32	—	255	»	1138	9. Laasby	-
209	189	398	137	76	213	65.6	40.2	53.5	6	132	18	57	—	213	»	1111	10. Alling-Tulstrup	-
211	198	409	161	102	263	76.3	51.5	64.3	7	158	35	61	—	261	2	1121	11. Venge	-
358	321	679	278	166	444	77.7	51.7	65.4	15	185	87	157	—	444	»	2092	12. Dover	-
490	417	907	330	218	548	67.3	52.3	60.4	57	180	99	211	—	547	1	2487	13. Skanderup-Stilling	-
200	139	339	163	88	251	81.5	63.3	74.0	2	146	40	62	—	250	1	882	14. Adsløv-Mjesing	-
205	210	415	162	113	275	79.0	53.8	66.3	12	141	48	73	—	274	1	1166	15. Blegind-Hørning	-
282	249	531	212	125	337	75.2	50.2	63.5	10	142	97	86	—	335	2	1564	16. Fruering-Vitved	-
4599	4145	8744	3302	2093	5395	71.8	50.5	61.7	362	2562	925	1531	—	5380	15	25167	Tilsammen	
									6.7	47.6	17.2	28.5	—	100.0	0.3		Stemmeprocent	
									1	13	4	8	—	26	—		Valgmænd	

Folketingsvalget den 22. April 1918.

	Afstemningskreds	Antal Vælgere			Af Vælgerne stemte						Af de gyldige Stemmer faldt paa					Ugyldige eller blanke Stemmer		
		Mænd	Kvinder	Tilsammen	Absolute Tal			Procentberegning			Ny Højre	Konservative Folkparti	Venstre	Det radikale Venstre	Det socialdemokratiske Parti		Tilsammen	
					Mænd	Kvinder	Til-sammen	Mænd	Kvinder	Til-sammen								
Skanderborg Amt.																		
<i>3. Kreds (Østbirk).</i>																		
1. Endelave	K.	1	148	142	290	94	40	134	63.5	28.2	46.2	—	Ingeniør Peder Korsgaard	Grdejer Mads Lambæk	Cand. polit. Bertel Dahlgaard	Grdejer Lars Larsen	134	»
2. Tamdrup	-	2	308	293	601	269	180	449	87.3	61.4	74.7	—	22	190	171	64	447	2
3. Hvirring-Hornborg	-	2	569	588	1157	484	356	840	85.1	60.5	72.6	—	35	428	214	160	837	3
4. Nim-Underup	-	2	206	202	408	169	117	286	82.0	57.9	70.1	—	»	168	68	48	284	2
5. Lundum-Hansted	-	2	307	278	585	239	183	422	77.9	65.8	72.1	—	27	184	81	129	421	1
6. Væhr-Nebel	-	2	295	293	588	257	188	445	87.1	64.2	75.7	—	15	220	118	92	445	»
7. Gangsted-Søvind	-	3	371	370	741	283	212	495	76.3	57.3	66.8	—	13	259	86	136	494	1
8. Ørritslev	-	1	256	253	509	208	159	367	81.3	62.8	72.1	—	55	169	60	83	367	»
9. Kattrup-Tolstrup	-	2	281	275	556	217	205	422	77.2	74.5	75.9	—	21	196	154	50	421	1
10. Vedset	-	2	145	143	288	126	96	222	86.9	67.1	77.1	—	19	108	46	49	222	»
11. Østbirk-Yding	-	4	442	452	894	360	276	636	81.4	61.1	71.1	—	26	286	130	192	634	2
12. Aale	-	1	169	162	331	151	127	278	89.3	78.4	84.0	—	3	111	121	43	278	»
13. Tørring	-	1	329	314	643	286	207	493	86.9	65.9	76.7	—	29	250	169	43	491	2
14. Linnerup-Hammer	-	2	156	145	301	133	106	239	85.3	73.1	79.4	—	1	152	82	4	239	»
15. Kløvborg-Tyrsting	-	2	278	232	510	218	135	353	78.4	58.2	69.2	—	7	194	86	64	351	2
16. Nørresnede-Ejstrup	-	3	799	745	1544	593	363	956	74.2	48.7	61.9	—	63	635	193	65	956	»
Tilsammen		32	5059	4887	9946	4087	2950	7037	80.8	60.4	70.8	—	401	3606	1781	1233	7021	16
Stemmeprocent												—	5.7	51.4	25.3	17.6	100.0	0.2
4. Kreds (Silkeborg).																		
1. Silkeborg Købstad	K.	1	1762	2197	3959	1618	1804	3422	91.8	82.1	86.4	6	Ingeniør Peder Korsgaard	Grdejer Knud Kristensen	Redakt. Jacob Christensen	3403	19	
2. Silkeborg Kb.st.s Landd.																		
3. Vinding-Bryrup-Vrads	K.	3	408	382	790	340	259	599	83.3	67.8	75.8	3	12	389	—	191	596	3
4. Tem	-	4	496	471	967	424	358	782	85.5	76.0	80.9	»	4	484	—	287	775	7
5. Linaa	-	2	427	427	854	328	290	618	76.8	67.9	72.4	2	7	298	—	310	617	1
6. Gjær-Skammerup	-	1	297	289	586	269	197	466	90.6	68.2	79.5	3	10	286	—	167	466	»
7. Skorup-Tvilum-Voel	-	2	431	408	839	407	327	734	91.4	80.1	87.5	2	9	472	—	251	734	»
8. Hammel-Voldby-Søby	-	1	645	635	1280	559	515	1074	86.7	81.1	83.9	2	88	435	—	545	1070	4
9. Røgen-Sporup	-	1	238	219	457	209	155	364	87.8	70.8	79.6	1	7	211	—	142	361	3
10. Dallerup	-	2	267	267	534	243	166	409	91.0	62.2	76.6	»	5	216	—	187	408	1
Tilsammen		17	4971	5295	10266	4397	4071	8468	88.5	76.9	82.5	19	519	3634	—	4258	8430	38
Stemmeprocent												0.2	6.2	43.1	—	50.5	100.0	0.4
Vejle Amt.																		
<i>1. Kreds (Fredericia).</i>																		
1. Fredericia Købstad	K.	1	3398	3609	7007	3026	2749	5775	89.1	76.2	82.4	—	Prop. Joh. Schultz-Petersen	Maskin-fabrik. H. P. Philip-sen	Redakt. Lauritz Rasmus-sen	5736	39	
2. Fredericia Landsogn		1	42	37	79	36	31	67	85.7	83.8	84.8	—	8	51	—	8	67	»
3. Vejlbj		1	171	167	338	159	123	282	93.0	73.7	83.4	—	24	161	—	96	281	1
4. Erritsø		1	239	236	475	193	181	374	80.8	76.7	78.7	—	31	210	—	133	374	»
5. Tavlov		1	366	368	734	325	256	581	88.8	69.6	79.2	—	75	380	—	126	581	»
6. Bredstrup		1	119	103	222	107	76	183	89.9	73.8	82.4	—	12	106	—	65	183	»
7. Pjedsted		1	114	113	227	109	92	201	95.6	81.4	88.5	—	14	110	—	76	200	1
8. Gaarslev		1	216	222	438	202	185	387	93.5	83.3	88.4	—	6	262	—	115	383	4
9. Gaverslund		4	496	607	1103	421	479	900	84.9	78.9	81.6	—	52	514	—	328	894	6
10. Vinding		2	262	270	532	218	199	417	83.2	73.7	78.4	—	61	203	—	151	415	2
11. Skjærup		1	127	125	252	119	103	222	93.7	82.4	88.1	—	2	168	—	51	221	1
12. Smidstrup		1	366	390	756	312	296	608	85.2	75.9	80.4	—	15	496	—	92	603	5
Tilsammen		16	5916	6247	12163	5227	4770	9997	88.4	76.4	82.2	—	1235	4018	—	4685	9938	59
Stemmeprocent												—	12.4	40.4	—	47.2	100.0	0.6

1) Trak sin Kandidatur tilbage umiddelbart før Afstemningens Begyndelse. 2) Liste udenfor Partierne. 3) Heraf paa Indre Missions Liste: 6.: 10; i 7.: 16; i 8.: 35; i 9.: 2 og i 10.: 5.

Antal Vælgere			Af Vælgerne stemte						Af de gyldige Stemmer faldt paa						Ugyldige eller blanke Stemmer	Folketal 1916	
Mænd	Kvinder	Tilsammen	Absolute Tal			Procentberegning			Konservative Folkeparti	Venstre	Radikale Venstre	Socialdemokratiet	Andre Partier	Tilsammen			
			Mænd	Kvinder	Til-sammen	Mænd	Kvinder	Til-sammen									
Skanderborg Amt.																	
<i>3. Kreds (Østbirk).</i>																	
136	126	262	61	27	88	44.9	21.4	33.6	Liste C	Liste A	Liste D	Liste E	Liste B ²⁾				
264	251	515	186	121	307	70.5	48.2	59.6	41	30	1	6	9	87	1	635	
470	495	965	304	208	512	64.7	42.0	53.1	18	137	88	46	18	307	»	1575	
178	152	330	116	85	201	65.2	55.9	60.9	16	285	118	78	13	510	2	2789	
273	231	504	175	118	293	64.1	51.1	58.1	5	114	36	29	15	199	2	1031	
252	255	507	178	122	300	70.6	47.8	59.2	16	136	38	91	12	293	»	1508	
324	318	642	227	136	363	70.1	42.8	56.5	13	159	68	53	7	300	»	1394	
225	210	435	160	112	272	71.1	53.3	62.5	12	185	49	111	6	363	»	1601	
242	225	467	188	124	312	77.7	55.1	66.8	36	132	42	52	9	271	1	1216	
122	119	241	98	55	153	80.3	46.2	63.5	17	167	97	26	4	311	1	1494	
351	358	709	236	187	423	67.2	52.2	59.7	16	66	29	40	1	152	1	743	
147	129	276	124	85	209	84.4	65.9	75.7	23	203	66	116	13	421	2	2366	
275	251	526	184	114	298	66.9	45.4	56.7	3	89	75	36	4	207	2	920	
139	109	248	112	72	184	80.6	66.1	74.2	16	95	51	28	108	298	»	1715	
254	153	407	154	75	229	60.6	49.0	56.3	1	113	48	4	17	183	1	805	
665	587	1252	458	252	710	68.9	42.9	56.7	5	82	21	34	87	229	»	1382	
									26	383	80	35	186	710	»	3624	
4317	3969	8286	2961	1893	4854	68.6	47.7	58.6	264	2376	907	785	509	4841	13	24798	
									5.5	49.1	18.7	16.2	10.5	100.0	0.3		
									1	13	5	4	2	25	—		
Tilsammen Stemme procent Valgmænd																	
4. Kreds (Silkeborg).																	
1504	1761	3265	1261	1235	2496	83.8	70.2	76.5	Liste C	Liste B	Liste D	Liste A	Liste E, F ³⁾				
372	266	638	257	194	451	69.1	72.9	70.7	250	381	106	1397	362	2496	»	9180	
419	402	821	336	215	551	80.2	53.5	67.1	7	261	7	119	55	449	2	362	
340	310	650	210	175	385	61.8	56.5	59.2	4	333	35	160	19	551	»	1935	
263	238	501	224	136	360	85.2	57.1	71.9	8	170	25	139	43	385	»	2449	
376	328	704	316	215	531	84.0	65.5	75.4	8	153	28	89	82	360	»	1750	
560	524	1084	452	365	817	80.7	69.7	75.4	11	272	35	126	87	531	»	1491	
214	184	398	132	81	213	61.7	44.0	53.5	54	302	8	396	57	817	»	2193	
248	218	466	175	107	282	70.6	49.1	60.5	5	103	11	72	21	212	1	3039	
									4	109	41	89	39	282	»	1234	
4296	4231	8527	3363	2723	6086	78.3	64.4	71.4	351	2084	296	2587	765	6083	3	24896	
									5.8	34.2	4.9	42.5	12.6	100.0	0.0		
									1	9	1	12	2	25	—		
Tilsammen Stemme procent Valgmænd																	
Vejle Amt.																	
<i>1. Kreds (Fredericia).</i>																	
2622	2095	5617	2321	1516	3837	88.5	50.6	68.3	Liste B	Liste D	Liste C	Liste A					
38	30	68	32	24	56	84.2	80.0	82.4	730	810	248	2025	—	3813	24	15206	
155	146	301	123	89	212	79.4	61.0	70.4	9	43	»	4	—	56	»	250	
211	200	411	167	127	294	79.1	63.5	71.5	20	122	10	59	—	211	1	717	
314	301	615	245	172	417	78.0	57.1	67.8	23	167	8	96	—	294	»	1111	
100	76	176	86	47	133	86.0	61.3	75.6	62	265	6	84	—	417	»	1623	
95	93	188	84	65	149	88.4	69.9	79.3	7	91	1	34	—	133	»	557	
181	182	363	157	143	300	86.7	78.6	82.6	11	80	1	55	—	147	2	523	
427	518	945	353	312	665	82.7	60.2	70.4	14	192	6	86	—	298	2	924	
222	227	449	173	155	328	77.9	68.3	73.1	49	391	55	168	—	663	2	3790	
102	106	208	90	78	168	88.2	73.6	80.8	52	159	19	98	—	328	»	1262	
314	311	625	231	209	440	73.6	67.2	70.4	»	133	28	6	—	167	1	536	
									17	356	4	60	—	437	3	1713	
4781	5185	9966	4062	2937	6999	55.0	56.6	70.2	994	2809	386	2775	—	6964	35	28212	
									14.3	40.3	5.5	39.9	—	100.0	0.5		
									4	12	1	12	—	29	—		
Tilsammen Stemme procent Valgmænd																	

428 Stemmer (1 Valgmand) og paa Erhvervspartiets Liste: 337 Stemmer (1 Valgmand), nemlig i 1. og 2.: 225 St.; i 3.: 25; i 4.: 14; i 5.: 5; i

	Afstemningskreds	Antal Vælgere			Af Vælgerne stemte						Af de gyldige Stemmer faldt paa						Ugyldige eller blanke Stemmer
		Mænd	Kvinder	Tilsammen	Absolute Tal			Procentberegning			Ny Højre	Konservative Folkeparti	Venstre	Det radikale Venstre	Det socialdemokratiske Parti	Tilsammen	
					Mænd	Kvinder	Til-sammen	Mænd	Kvinder	Til-sammen							
Vejle Amt.																	
<i>2. Kreds (Kolding).</i>																	
1.		3009	3571	6580	2662	2538	5200	88.5	71.1	79.0	—	Grdejer R. Raffn-see	Pastor N. Johan Laursen	Grdejer Jens Th. Jensen	Redakt. Knud Hansen	5173	27
2.		348	373	721	293	271	564	84.2	72.7	78.2	—	1023	1395	286	2469	558	6
3.	K.	206	187	393	171	124	295	83.0	66.3	75.1	—	224	196	38	100	294	1
4.		409	398	807	311	200	511	76.0	50.3	63.3	—	63	132	60	39	294	1
5.		147	156	303	131	117	248	89.1	75.0	81.8	—	113	252	20	125	510	1
6.		162	143	305	140	103	243	86.4	72.0	79.7	—	43	149	13	42	247	1
7.		466	438	904	354	286	640	76.0	65.3	70.8	—	38	129	18	58	243	»
8.		402	399	801	314	278	592	78.1	69.7	73.9	—	38	369	84	144	635	5
9.		575	558	1133	471	346	817	81.9	62.0	72.1	—	82	354	75	79	590	2
10.		311	243	554	247	194	441	79.4	79.8	79.6	—	74	519	119	105	817	»
11.		321	326	647	269	218	487	83.8	66.9	75.3	—	4	262	113	62	441	»
Tilsammen	19	6356	6792	13148	5363	4675	10038	84.4	68.8	76.3	—	1718	4087	906	3283	9994	44
Stemmepercent											—	17.2	40.9	9.1	32.8	100.0	0.4
<i>3. Kreds (Vejle).</i>																	
1.		3928	5002	8930	3617	4107	7724	92.1	82.1	86.5	—	Komml. Dr. phil. Elster Bon-nichsen	Redakt. S. P. Quist	Redakt. M. Chr. Jacob-son	7680	44	
2.		244	245	489	214	182	396	87.7	74.3	81.0	—	1279	1938	—	4463	395	1
3.	K.	313	348	661	260	285	545	83.1	81.9	82.5	—	15	296	—	84	395	1
4.		432	442	874	364	341	705	84.3	77.1	80.7	—	22	415	—	107	544	1
5.		305	295	600	274	232	506	89.8	78.6	84.3	—	26	522	—	154	702	3
6.		285	304	589	247	251	498	86.7	82.6	84.6	—	20	218	—	265	503	3
7.		443	427	870	398	336	734	89.8	78.7	84.4	—	25	264	—	207	496	2
8.		381	357	738	323	275	598	84.8	77.0	81.0	—	9	632	—	91	733	1
9.		189	198	387	177	173	350	93.7	87.4	90.4	—	16	497	—	83	596	2
10.		361	349	710	329	272	601	91.1	77.9	84.6	—	7	292	—	51	350	»
11.		416	368	784	352	277	629	84.6	75.3	80.2	—	42	393	—	166	601	»
12.		416	368	784	352	277	629	84.6	75.3	80.2	—	37	380	—	210	627	2
Tilsammen	20	7297	8335	15632	6555	6731	13286	89.8	80.8	85.0	—	1498	5848	—	5881	13227	59
Stemmepercent											—	11.3	44.2	—	44.5	100.0	0.4
<i>4. Kreds (Give).</i>																	
1.	K.	384	360	744	328	247	575	85.4	68.6	77.3	—	Husmd. Niels Kr. Jensen	Købmd. Hans Chri-stiansen	573	2		
2.		255	258	513	198	187	385	77.6	72.5	75.0	—	466	107	—	573	2	
3.		139	130	269	127	105	232	91.4	80.8	86.2	—	304	81	—	385	»	
4.		257	232	489	237	166	403	92.2	71.6	82.4	—	188	42	—	230	2	
5.		173	175	348	150	141	291	86.7	80.6	83.6	—	352	50	—	402	1	
6.		301	308	609	258	177	435	85.7	57.5	71.4	—	257	33	—	290	1	
7.		225	182	407	188	143	331	83.6	78.6	81.3	—	292	140	—	432	3	
8.		587	563	1150	467	353	820	79.6	62.7	71.3	—	261	68	—	329	2	
9.		284	253	537	245	188	433	86.3	74.3	80.6	—	632	183	—	815	5	
10.		273	251	524	231	176	407	84.6	70.1	77.7	—	354	77	—	431	2	
11.		313	263	576	258	184	442	82.4	70.0	76.7	—	367	40	—	407	»	
12.		694	638	1332	597	434	1031	86.0	68.0	77.4	—	380	61	—	441	1	
13.		431	445	876	375	303	678	87.0	68.1	77.4	—	854	175	—	1029	2	
14.		308	300	608	276	209	485	89.6	69.7	79.8	—	532	145	—	677	1	
15.		225	220	445	193	131	324	85.8	59.5	72.8	—	434	50	—	484	1	
16.		139	130	269	113	87	200	86.9	66.9	76.9	—	169	151	—	320	4	
Tilsammen	23	4979	4708	9687	4241	3231	7472	85.2	68.6	77.1	—	5988	1455	—	7443	29	
Stemmepercent											—	80.4	19.6	—	100.0	0.4	

Antal Vælgere			Af Vælgerne stemte						Af de gyldige Stemmer faldt paa						Ugyldige eller blanke Stemmer	Folketal 1916	
Mænd	Kvinder	Tilsammen	Absolute Tal			Procentberegning			Konservative Folkparti	Venstre	Radikale Venstre	Socialdemokratiet	Andre Partier	Tilsammen			
			Mænd	Kvinder	Til-sammen	Mænd	Kvinder	Til-sammen									
Vejle Amt.																	
<i>2. Kreds (Kolding).</i>																	
2672	2720	5392	2014	1787	3801	75.4	65.7	70.5	Liste A	Liste B	Liste D	Liste C					
283	209	592	217	215	432	76.7	69.6	73.0	895	1042	204	1652	—	3793	8	15037	1. Kolding Købstad
158	171	329	122	69	191	77.2	40.4	58.1	195	134	28	74	—	431	1	1359	2. Kolding Kbst. s Landd.
365	324	689	208	107	315	57.0	33.0	45.7	41	95	35	17	—	188	3	945	3. Herslev
125	137	262	108	91	199	86.4	66.4	76.0	77	165	11	61	—	314	1	2223	4. Eltang-Sdr. Vilstrup
151	120	271	110	77	187	72.8	64.2	69.0	38	121	7	31	—	197	2	718	5. Alminde
451	312	763	266	162	428	59.0	51.9	56.1	33	106	6	42	—	187	2	767	6. Viuf
321	309	630	249	201	450	77.6	65.0	71.4	35	261	68	62	—	426	2	2474	7. Starup-Nebel
494	426	920	338	202	540	68.4	47.4	58.7	81	257	62	50	—	450	2	1733	8. Harte-Bramdrup
256	238	494	169	102	271	66.0	42.9	54.9	60	349	72	58	—	539	1	2544	9. Egtved
279	269	548	208	147	355	74.6	54.6	64.8	5	158	70	37	—	270	1	1173	10. Ødsted
									19	237	46	51	—	353	2	1536	11. Højen-Jerlev
5555	5335	10890	4009	3160	7169	72.2	59.2	65.8	1479	2925	609	2135	—	7148	21	30509	Tilsammen
									20.7	40.9	8.5	29.9	—	100.0	0.3		Stemmeprocent
									6	13	2	10	—	31	—		Valgmænd
<i>3. Kreds (Vejle).</i>																	
3447	4071	7518	2960	2964	5924	85.9	72.8	78.8	Liste C	Liste B		Liste A					
232	218	450	181	139	320	78.0	63.8	71.1	1297	1481	—	3131	—	5909	15	19597	1. Vejle Købstad
286	286	568	216	210	426	76.6	73.4	75.0	18	258	—	44	—	320	»	74	2. Vejle Kbst. s Landd.
383	373	756	324	280	604	84.6	75.1	79.9	17	355	—	53	—	425	1	1009	3. Skibet
257	225	482	212	155	367	82.5	68.9	76.1	29	476	—	97	—	602	2	1545	4. Bredsten
240	238	478	200	184	384	83.3	77.3	80.3	16	167	—	180	—	363	4	2125	5. Jelling
377	358	735	332	261	593	88.1	72.9	80.7	22	211	—	151	—	384	»	1475	6. Hover
321	268	589	269	185	454	83.8	69.0	77.1	7	542	—	43	—	592	1	1397	7. Hornstrup
173	165	338	160	134	294	92.5	81.2	87.0	23	375	—	56	—	454	»	2033	8. Grejs-Sindbjerg
312	285	597	254	175	429	81.4	61.4	71.9	15	243	—	36	—	294	»	2046	9. Øster Snede
346	329	675	295	215	510	85.3	65.3	75.6	56	271	—	101	—	428	1	958	10. Engom
									37	321	—	150	—	508	2	1708	11. Hedensted-Store Dalby
6370	6816	13186	5403	4902	10305	84.8	71.9	78.2	1537	4700	—	442	—	10279	26	35931	Tilsammen
									15.0	45.7	—	39.3	—	100.0	0.3		Stemmeprocent
									5	17	—	14	—	36	—		Valgmænd
<i>4. Kreds (Give).</i>																	
326	288	614	248	183	431	76.1	63.5	70.2	—	Liste A	Liste C	Liste B					
234	240	474	147	141	288	62.8	58.8	60.8	—	360	35	35	—	430	1	1777	1. Nørup
124	105	229	111	79	190	89.5	75.2	83.0	—	234	14	40	—	288	»	1346	2. Randbøl
230	188	418	185	123	308	80.4	65.4	73.7	—	153	27	10	—	190	»	761	3. Linneballe
158	150	308	129	116	245	81.6	77.3	79.5	—	276	25	7	—	308	»	1191	4. Gadbjerg
259	228	487	177	91	268	68.3	39.9	55.0	—	226	13	4	—	243	2	959	5. Kollerup-Vindelev
209	166	375	151	102	253	72.2	61.4	67.5	—	178	73	16	—	267	1	1432	6. Hvejsel
488	421	909	361	245	606	74.0	58.2	66.7	—	201	46	6	—	253	»	1053	7. Givskud
234	193	427	184	144	328	78.6	74.6	76.8	—	476	50	78	—	604	2	2804	8. Give
220	197	417	168	129	297	76.4	65.5	71.2	—	257	54	17	—	328	»	1382	9. Ringgive
255	197	452	186	112	298	72.9	56.9	65.9	—	278	12	6	—	296	1	1360	10. Sønder Omme
565	488	1053	434	287	721	76.8	58.8	68.5	—	266	11	19	—	296	2	1319	11. Blaaahøj-Filskov
343	352	695	271	245	516	79.0	69.6	74.2	—	630	29	62	—	721	»	3404	12. Brande
259	243	502	211	149	360	81.5	61.3	71.7	—	409	72	35	—	516	»	2167	13. Tyregod-Vester
197	160	357	136	69	205	69.0	43.1	57.4	—	317	25	18	—	360	»	1592	14. Øster Nykirke
105	94	199	76	49	125	72.4	52.1	62.8	—	127	32	46	—	205	»	1047	15. Uldum
									—	105	10	10	—	125	»	666	16. Langskov
4206	3710	7916	3175	2264	5439	75.5	61.0	68.7	—	4493	528	409	—	5430	9	24260	Tilsammen
									—	82.8	9.7	7.5	—	100.0	0.2		Stemmeprocent
									—	21	2	2	—	25	—		Valgmænd

	Afstemningskreds	Antal Vælgere			Af Vælgerne stemte						Af de gyldige Stemmer faldt paa						Ugyldige eller blanke Stemmer		
		Mænd	Kvinder	Tilsammen	Absolute Tal			Procentberegning			Ny Højre	Konservative Folkeparti	Venstre	Det radikale Venstre	Det socialdemokratiske Parti	Tilsammen			
					Mænd	Kvinder	Til-sammen	Mænd	Kvinder	Til-sammen									
Vejle Amt.																			
5. Kreds (Bjerre).																			
1. Ølsted	K.	1	136	129	265	115	90	205	84.6	69.8	77.4	—	Propt. Johs. Schultz Petersen	9	142	—	53	204	1
2. Hatting-Thorsted	-	2	319	276	595	272	187	459	85.3	67.8	77.1	—	20	217	—	217	454	5	
3. Tyrsted-Uth	-	2	188	199	387	175	152	327	93.1	76.4	84.5	—	21	146	—	158	325	2	
4. Urlev-Stenderup	-	1	253	258	511	207	170	377	81.8	65.9	73.8	—	24	192	—	159	375	2	
5. Nebsager-Bjerre	-	2	324	315	639	281	221	502	86.7	70.2	78.6	—	31	295	—	175	501	1	
6. Ørum-Davgaard	-	2	252	245	497	212	151	363	84.1	61.6	73.0	—	51	209	—	103	363	»	
7. Stovby	-	1	363	377	740	317	245	562	87.3	65.0	75.9	—	61	284	—	214	559	3	
8. Hornum	-	1	64	39	103	46	26	72	71.9	66.7	69.9	—	19	32	—	19	70	2	
9. Barrit-Vrigsted	-	2	419	436	855	374	327	701	89.3	75.0	82.0	—	7	366	—	327	700	1	
10. Raarup	-	3	433	393	826	357	286	643	82.4	72.8	77.8	—	20	407	—	212	639	4	
11. As-Klakring	-	3	513	479	992	441	354	795	86.0	73.9	80.1	—	20	362	—	408	790	5	
12. Glud-Hjarnø	-	2	287	271	558	253	206	459	88.2	76.0	82.3	—	15	253	—	191	459	»	
13. Skjold	-	1	139	152	291	130	115	245	93.5	75.7	84.2	—	4	153	—	86	243	2	
Tilsammen		23	3690	3569	7259	3180	2530	5710	86.2	70.9	78.7	—	302	3058	—	2322	5682	28	
Stemmeprocent												—	5.3	53.8	—	40.9	100.0	0.5	
6. Kreds (Vonsild).																			
1. Vonsild	K.	1	359	362	721	271	192	463	75.5	53.0	64.2	—	Grdejer Rasmus Raffnsøe	180	135	31	117	463	»
2. Dalby	-	1	95	79	174	81	51	132	85.3	64.6	75.9	—	62	40	23	6	131	1	
3. Sønder Stenderup	-	1	233	227	460	210	160	370	90.1	70.5	80.4	—	101	213	10	45	369	1	
4. Sønder Bjert	-	1	357	347	704	292	192	484	81.8	55.3	68.8	—	176	289	5	12	482	2	
5. Vejstrup	-	1	237	223	460	177	140	317	74.7	62.8	68.9	—	75	204	16	21	316	1	
6. Hejls	-	1	194	214	408	188	166	354	96.9	77.6	86.8	—	175	150	5	24	354	»	
7. Taps	-	1	177	173	350	136	84	220	76.8	48.6	62.9	—	100	74	30	15	219	1	
8. Ødis	-	3	306	287	593	263	158	421	85.9	55.1	71.0	—	137	197	70	17	421	»	
Af Ribe Amt:																			
9. Skanderup	K.	1	395	414	809	338	251	589	85.6	60.6	72.8	—	282	198	60	47	587	2	
10. Seest	-	1	309	292	601	247	188	435	79.9	64.4	72.4	—	162	120	25	127	434	1	
11. Hjarup	-	1	112	103	215	91	73	164	81.3	70.9	76.3	—	60	80	11	13	164	»	
12. Vamdrup	-	1	708	746	1454	583	454	1037	82.3	60.9	71.3	—	463	302	128	144	1037	»	
Tilsammen		14	3482	3467	6949	2877	2109	4986	82.6	60.8	71.8	—	1973	2002	414	588	4977	9	
Stemmeprocent												—	39.7	40.2	8.3	11.8	100.0	0.2	
Ringkøbing Amt.																			
1. Kreds (Ringkøbing).																			
1. Ringkøbing Købstad	K.	1	734	864	1598	604	579	1183	82.3	67.0	74.0	—	Lærer Anthøn Vesterager	115	547	182	335	1179	4
2. Ringkøbing Kbst. s Landd.																			
3. Sønder Nissum																			
4. Husby																			
5. Staby																			
6. Madum																			
7. Ulvborg																			
8. Nørre Omme																			
9. Hover																			
10. Thorsted																			
11. Tim																			
12. Vedersø																			
13. Stadil																			
14. He-No																			
15. Gammelsohn-Nysohn																			
16. Rindom																			
17. Velling																			
18. Ølstrup																			
19. Sønder Lem																			
Tilsammen	35	3897	3949	7846	3442	3078	6520	88.3	77.9	83.1	—	206	5351	452	497	6506	14		
Stemmeprocent												—	3.2	82.2	7.0	7.6	100.0	0.2	

1) Liste opstillet af »Erhvervspartiet«. 2) Liste opstillet af »Indre Mission«.

Antal Vælgere			Af Vælgerne stemte						Af de gyldige Stemmer faldt paa						Ugyldige eller blanke Stemmer	Folketal 1916		
Mænd	Kvinder	Tilsammen	Absolute Tal			Procentberegning			Konservative Folkparti	Venstre	Radikale Venstre	Socialdemokratiet	Andre Partier	Tilsammen				
			Mænd	Kvinder	Tilsammen	Mænd	Kvinder	Tilsammen										
Vejle Amt.																		
<i>5. Kreds (Bjerre).</i>																		
122	106	228	87	39	126	71.3	36.8	55.3	4	102	11	8	»	125	1	711	1. Ølsted	K.
292	240	532	175	127	302	59.9	52.9	56.8	17	146	16	119	3	301	1	1646	2. Hatting-Thorsted	-
160	160	320	143	97	240	89.4	60.6	75.0	18	105	18	89	9	239	1	1171	3. Tyrsted-Uth	-
212	212	424	145	102	247	68.4	48.1	58.3	23	113	22	73	15	246	1	1318	4. Urlev-Stenderup	-
287	233	520	208	121	329	72.5	51.9	63.3	23	174	19	94	19	329	»	1585	5. Nebsager-Bjerre	-
210	206	416	158	101	259	75.2	49.0	62.3	55	148	18	35	3	259	»	1184	6. Ørum-Davgaard	-
305	297	602	220	146	366	72.1	49.2	60.8	53	175	43	83	12	366	»	1807	7. Stovby	-
51	37	88	29	16	45	56.9	43.2	51.1	15	15	2	9	4	45	»	259	8. Hornum	-
385	362	747	293	190	483	76.1	52.5	64.7	4	265	43	166	5	483	»	1976	9. Barrit-Vrigsted	-
384	329	713	266	134	400	69.3	40.7	56.1	15	250	59	64	11	399	1	2128	10. Raarup	-
436	411	847	297	206	503	68.1	50.1	59.4	14	227	68	173	21	503	»	2334	11. As-Klaking	-
238	211	449	180	148	328	75.6	70.1	73.1	9	191	38	87	3	328	»	1305	12. Glud-Hjarnø	-
127	127	254	104	83	187	81.9	65.4	73.6	7	119	32	28	1	187	»	696	13. Skjold	-
3209	2931	6140	2305	1510	3815	71.8	51.5	62.1	257	2030	389	1028	106	3810	5	18120	Tilsammen	
									6.7	53.3	10.2	27.0	2.8	100.0	0.1		Stemmeprocent	
									1	11	2	5	»	19	—		Valgmænd	
6. Kreds (Vonsild).																		
305	270	575	195	120	315	63.9	44.4	54.8	152	87	18	58	—	315	»	1844	1. Vonsild	K.
78	60	138	64	43	107	82.1	71.7	77.5	54	33	18	2	—	107	»	473	2. Dalby	-
200	199	399	173	128	301	86.5	64.3	75.4	89	187	7	18	—	301	»	1258	3. Sønder Stenderup	-
314	295	609	239	166	405	76.1	56.3	66.5	152	243	»	9	—	404	1	1801	4. Sønder Bjert	-
215	182	397	136	78	214	63.3	42.9	53.9	57	141	6	10	—	214	»	1194	5. Vejstrup	-
172	177	349	149	133	282	86.6	75.1	80.8	148	118	3	11	—	280	2	1000	6. Hejls	-
156	142	298	98	62	160	62.8	43.7	53.7	81	50	16	13	—	160	»	862	7. Taps	-
247	247	494	185	127	312	74.9	51.4	63.2	108	144	53	7	—	312	»	1664	8. Ødis	-
348	358	706	251	184	435	72.1	51.4	61.6	253	105	39	35	—	432	3	2298	Af Ribe Amt:	
250	267	517	186	124	310	74.4	46.4	60.0	148	74	12	76	—	310	»	1566	9. Skanderup	K.
86	84	170	71	55	126	82.6	65.5	74.1	53	59	5	9	—	126	»	567	10. Seest	-
675	606	1281	458	336	794	67.9	55.4	62.0	396	222	79	95	—	792	2	3663	11. Hjarup	-
3046	2887	5933	2205	1556	3761	72.4	53.9	63.4	1691	1463	256	343	—	3753	8	18190	Tilsammen	
									45.1	39.0	6.8	9.1	—	100.0	0.2		Stemmeprocent	
									9	8	1	1	—	19	—		Valgmænd	
Ringkøbing Amt.																		
<i>1. Kreds (Ringkøbing).</i>																		
610	686	1296	455	369	824	74.6	53.8	63.6	67	429	127	200	»	823	1	3679	1. Ringkøbing Købstad	
134	126	260	112	98	210	83.6	77.8	80.8	1	198	11	»	»	210	»	40	2. Ringkøbing Kbst. s Landd.	
81	78	159	79	60	139	97.5	76.9	87.4	6	133	»	»	»	139	»	824	3. Sønder Nisum	K.
140	139	279	123	109	232	87.9	78.4	83.2	»	229	2	1	»	232	»	496	4. Husby	-
53	64	117	48	51	99	90.6	79.7	84.6	»	93	1	5	»	99	»	953	5. Staby	-
281	345	626	270	253	523	96.1	73.3	83.5	18	419	25	61	»	523	»	383	6. Madum	-
234	196	430	209	140	349	89.3	71.4	81.2	3	337	9	»	»	349	»	1846	7. Ulvborg	-
47	48	95	43	36	79	91.5	75.0	83.2	»	73	6	»	»	79	»	1619	8. Nørre Omme	-
82	59	141	67	49	116	81.7	83.1	82.3	»	110	3	2	1	116	»	332	9. Hover	-
151	161	312	142	142	284	94.0	88.2	91.0	1	263	11	9	»	284	»	520	10. Thorsted	-
101	100	201	81	76	157	80.2	76.0	78.1	1	155	1	»	»	157	»	1006	11. Tim	-
141	117	258	129	102	231	91.5	87.2	89.5	2	220	6	2	1	231	»	650	12. Vedersø	-
279	291	570	269	215	484	96.4	73.9	84.9	2	452	20	10	»	484	»	870	13. Stadil	-
398	410	808	288	218	506	72.4	53.2	62.6	8	489	7	1	»	505	1	1797	14. He-No	-
137	127	264	105	99	204	76.6	78.0	77.3	5	171	19	9	»	204	»	2304	15. Gammelsogn-Nysogn	-
92	76	168	70	44	114	76.1	57.9	67.9	3	104	7	»	»	114	»	725	16. Rindom	-
63	50	113	55	23	78	87.3	46.0	69.0	2	73	2	»	»	77	1	594	17. Velling	-
214	218	432	180	170	350	84.1	78.0	81.0	7	330	9	3	1	350	»	429	18. Ølstrup	-
3238	3291	6529	2725	2254	4979	84.2	68.5	76.3	126	4278	266	303	3	4976	3	20404	Tilsammen	
									2.5	86.0	5.3	6.1	0.1	100.0	0.1		Stemmeprocent	
									»	19	1	1	»	21	—		Valgmænd	

Folketingsvalget den 22. April 1918.

	Afstemningskreds	Antal Vælgere			Af Vælgerne stemte						Af de gyldige Stemmer faldt paa						Ugyldige eller blanke Stemmer	
		Mænd	Kvinder	Tilsammen	Absolute Tal			Procentberegning			Ny Højre	Konservative Folkeparti	Venstre	Det radikale Venstre	Det socialdemokratiske Parti	Tilsammen		
					Mænd	Kvinder	Til-sammen	Mænd	Kvinder	Til-sammen								
Ringkøbing Amt.																		
2. Kreds (Lemvig).																		
1. Lemvig Købstad	K.	1	758	880	1638	660	684	1344	87.1	77.7	82.4	—	Lærer Anthon Vestager	Postexp. Hagbart Berg	Grdejer Kr. Torborg-Jensen	Husmd. Jacob Gundorph	1342	2
2. Nees	—	1	141	147	288	128	112	240	90.8	76.2	83.3	—	—	—	—	—	239	1
3. Bøvling	—	1	299	302	601	265	244	509	88.6	80.8	84.7	—	—	—	—	—	507	2
4. Flynder	—	1	143	144	287	130	102	232	90.9	70.8	80.8	—	—	—	—	—	232	»
5. Møborg	—	1	186	168	354	170	134	304	91.4	79.8	85.9	—	—	—	—	—	304	»
6. Gudum	—	2	204	211	415	203	168	371	99.5	79.6	89.4	—	—	—	—	—	370	1
7. Resen-Humlum	—	1	334	333	667	287	210	497	85.9	63.1	74.5	—	—	—	—	—	496	1
8. Venø	—	1	47	44	91	45	37	82	95.7	84.1	90.1	—	—	—	—	—	82	»
9. Nørre Nissum	—	1	193	199	392	167	133	300	86.5	66.8	76.5	—	—	—	—	—	300	»
10. Nørlem	—	1	100	89	189	90	66	156	90.0	74.2	82.5	—	—	—	—	—	156	»
11. Fabjerg	—	1	136	140	276	124	111	235	91.2	79.3	85.2	—	—	—	—	—	235	»
12. Lomborg-Romb	—	2	253	247	500	226	190	416	89.3	76.9	83.2	—	—	—	—	—	414	2
13. Tørring-Heldum	—	1	159	152	311	152	117	269	95.6	77.0	86.5	—	—	—	—	—	269	»
14. Hygom-Hove	—	1	200	217	417	182	155	337	91.0	71.4	80.8	—	—	—	—	—	337	»
15. Harboøre-Engbjerg	—	1	340	372	712	207	162	369	60.9	43.5	51.8	—	—	—	—	—	368	1
16. Vandborg-Ferring	—	2	220	205	425	189	165	354	85.9	80.5	83.3	—	—	—	—	—	354	»
17. Dybe-Ramme	—	1	300	281	581	264	175	439	88.0	62.3	75.6	—	—	—	—	—	438	1
18. Fjaltring-Trans	—	1	159	170	329	148	136	284	93.1	80.0	86.3	—	—	—	—	—	284	»
Tilsammen		21	4172	4301	8473	3637	3101	6738	87.2	72.1	79.5	—	—	—	—	—	6727	11
Stemme procent													2186	3479	725	337	100.0	0.2
													32.5	51.7	10.8	5.0		
3. Kreds (Holstebro).																		
1. Holstebro Købstad	K.	1	1487	1766	3253	1276	1258	2534	85.8	71.2	77.9	—	Lærer Anthon Vestager	Husmd. Mads Mølgaard Nielsen	Husmd. Jens Holdgaard	Kbmd. Johan Hansen	2520	14
2. Avlum-Hodsager	—	1	484	412	896	402	305	707	83.1	74.0	78.9	—	—	—	—	—	707	»
3. Tvis	—	1	212	187	399	172	122	294	81.1	65.2	73.7	—	—	—	—	—	293	1
4. Haderup-Grove	—	3	351	291	642	295	180	475	84.0	61.9	74.0	—	—	—	—	—	473	2
5. Borbjerg	—	3	338	307	645	273	167	440	80.8	54.4	68.2	—	—	—	—	—	439	1
6. Mejrup	—	2	180	158	338	150	110	260	83.3	71.0	76.9	—	—	—	—	—	259	1
7. Maabjerg	—	2	152	151	303	126	88	214	82.9	58.3	70.6	—	—	—	—	—	212	2
8. Navr-Sir	—	3	186	170	356	156	118	274	83.9	69.4	77.0	—	—	—	—	—	274	»
9. Gjørding-Vemb-Bur	—	3	304	291	595	260	205	465	85.5	70.4	78.2	—	—	—	—	—	464	1
10. Raasted	—	2	52	45	97	51	42	93	98.1	93.3	95.9	—	—	—	—	—	93	»
11. Idom	—	1	125	106	231	124	77	201	99.2	72.6	87.0	—	—	—	—	—	201	»
12. Nørre Felding	—	1	97	82	179	78	48	126	80.4	58.5	70.4	—	—	—	—	—	126	»
13. Vinding-Vind	—	2	295	281	576	261	190	451	88.5	67.6	78.3	—	—	—	—	—	445	6
Tilsammen		25	4263	4247	8510	3624	2910	6534	85.0	68.5	76.8	—	—	—	—	—	6506	28
Stemme procent													558	4352	337	1259	100.0	0.4
													8.6	66.9	5.2	19.3		
4. Kreds (Vinderup).																		
Af Viborg Amt:																		
1. Lime	K.	1	178	194	372	159	95	254	89.3	49.0	68.3	—	Lærer Anthon Vestager	Flv. Grdejer Morten Grøn-bæk	Grdejer J. J. Jensen	—	254	»
2. Lem-Vejby	—	2	247	228	475	216	154	370	87.4	67.5	77.9	—	—	—	—	—	370	»
3. Haasum-Ramsing	—	2	197	158	355	168	95	263	85.3	60.1	74.1	—	—	—	—	—	260	3
Af Ringkøbing Amt:																		
4. Struer Købstad	K.	1	881	945	1826	749	693	1442	85.0	73.3	79.0	—	—	—	—	—	1439	3
5. Sevel	—	3	382	326	708	327	215	542	85.6	66.0	76.6	—	—	—	—	—	541	1
6. Estvad-Rønbjerg	—	1	175	152	327	130	67	197	74.3	44.1	60.2	—	—	—	—	—	197	»
7. Ejsing	—	1	242	214	456	210	122	332	86.8	57.0	72.8	—	—	—	—	—	330	2
8. Sal	—	1	494	435	929	405	302	707	82.0	69.4	76.1	—	—	—	—	—	707	»
9. Ryde	—	1	141	123	264	113	74	187	80.1	60.2	70.8	—	—	—	—	—	187	»
10. Hanbjerg	—	1	126	128	254	115	101	216	91.3	78.9	85.0	—	—	—	—	—	216	»
11. Hjerm	—	1	355	349	704	319	273	592	89.9	78.2	84.1	—	—	—	—	—	589	3
12. Gimsing	—	1	118	109	227	94	72	166	79.7	66.1	73.1	—	—	—	—	—	166	»
13. Vejrum	—	1	136	119	255	125	103	228	91.9	86.6	89.4	—	—	—	—	—	227	1
14. Ølty-Asp-Fausing	—	3	289	271	560	269	229	498	93.1	84.5	88.9	—	—	—	—	—	498	»
Tilsammen		20	3961	3751	7712	3399	2595	5994	85.8	69.2	77.7	—	—	—	—	—	5981	13
Stemme procent													373	2985	2623	—	100.0	0.2
													6.2	49.9	43.9	—		

Antal Vælgere			Af Vælgerne stemte						Af de gyldige Stemmer faldt paa						Ugyldige eller blanke Stemmer	Folketal 1916	
Mænd	Kvinder	Tilsammen	Absolute Tal			Procentberegning			Konservative Folkeparti	Venstre	Radikale Venstre	Socialdemokratiet	Andre Partier	Tilsammen			
			Mænd	Kvinder	Tilsammen	Mænd	Kvinder	Tilsammen									
Ringkøbing Amt.																	
<i>2. Kreds (Lemvig).</i>																	
640	702	1342	526	463	989	82.2	64.3	73.7	Liste D	Liste A	Liste B	Liste C	—	987	2	3985	1. Lemvig Købstad
125	123	248	107	78	185	85.6	63.4	74.6	22	133	22	8	—	185	»	799	2. Nees
254	261	515	216	171	387	85.0	65.5	75.1	112	251	16	8	—	387	»	1664	3. Bøvling
113	128	241	83	94	177	73.5	73.4	73.4	103	66	6	2	—	177	»	873	4. Flynder
166	139	305	147	96	243	88.6	69.1	79.7	32	203	7	1	—	243	»	1144	5. Møborg
209	192	401	169	122	291	80.9	63.5	72.6	123	108	52	7	—	290	1	1267	6. Gudum
292	264	556	216	124	340	74.0	47.0	61.2	168	140	25	7	—	340	»	1846	7. Resen-Humlum
43	34	77	38	21	59	88.4	61.8	76.6	27	15	17	»	—	59	»	254	8. Venø
157	157	314	125	93	218	79.6	59.2	69.4	91	113	12	2	—	218	»	1256	9. Nørre Nissum
88	76	164	71	49	120	80.7	64.5	73.2	52	60	7	1	—	120	»	529	10. Nørlem
121	124	245	103	83	186	85.1	66.9	75.9	42	134	10	»	—	186	»	848	11. Fabjerg
210	200	410	177	122	299	84.3	61.0	72.9	84	203	8	4	—	299	»	1405	12. Lomborg-Romb
144	130	274	130	85	215	90.3	65.4	78.5	57	141	13	3	—	214	1	830	13. Tørring-Heldum
165	188	353	135	109	244	81.8	58.0	69.1	100	120	18	6	—	244	»	1152	14. Hygom-Hove
287	284	571	170	112	282	59.2	39.4	49.4	172	93	13	4	—	282	»	1804	15. Harbøre-Engbjerg
187	174	361	154	114	268	82.4	65.5	74.2	39	182	25	22	—	268	»	1245	16. Vandborg-Ferring
263	229	492	197	128	325	74.9	55.9	66.1	49	194	78	3	—	324	1	1638	17. Dybe-Ramme
134	137	271	117	99	216	87.3	72.3	79.7	27	180	4	5	—	216	»	818	18. Fjaltring-Trans
3598	3542	7140	2881	2163	5044	89.1	61.1	70.6	1710	2629	454	246	—	5039	5	23357	Tilsammen
									33.9	52.2	9.0	4.9	—	100.0	0.0		Stemmepercent
									8	13	2	1	—	24	—		Valgmænd
3. Kreds (Holstebro).																	
1282	1446	2728	1021	883	1904	79.6	61.1	69.8	Liste B	Liste A	Liste D	Liste C	—	1898	6	7343	1. Holstebro Købstad
424	378	802	339	245	584	80.0	61.8	72.8	38	505	12	29	—	584	»	2665	2. Avlum-Hodsager
179	137	316	142	66	208	79.3	48.2	65.8	2	194	6	6	—	208	»	1067	3. Tvis
307	255	562	229	135	364	74.6	52.9	64.8	8	305	39	11	—	363	1	1963	4. Haderup-Grove
296	246	542	237	133	370	80.1	54.1	68.3	7	331	21	10	—	369	1	2021	5. Borbjerg
158	131	289	136	83	219	86.1	63.3	75.8	10	205	2	1	—	218	1	972	6. Mejrup
138	126	264	85	61	146	61.6	48.4	55.3	11	122	3	10	—	146	»	935	7. Maabjerg
163	139	302	128	81	209	78.5	58.3	69.2	2	192	10	5	—	209	»	1020	8. Navr-Sir
257	219	476	193	137	330	75.1	62.6	69.3	12	271	17	29	—	329	1	1589	9. Gjørding-Vemb-Bur
44	35	79	42	32	74	95.5	91.4	93.7	»	74	»	»	—	74	»	288	10. Raasted
105	90	195	96	65	161	91.4	72.2	82.6	13	147	1	»	—	161	»	628	11. Idom
87	63	150	65	36	101	74.7	57.1	67.3	5	86	6	4	—	101	»	656	12. Nørre Felding
248	205	453	212	147	359	85.5	71.7	79.2	3	353	»	2	—	358	1	1550	13. Vinding-Vind
3688	3470	7158	2925	2104	5029	79.3	60.6	70.3	425	3583	192	818	—	5018	11	22697	Tilsammen
									8.5	71.4	3.8	16.3	—	100.0	0.2		Stemmepercent
									2	17	»	4	—	23	—		Valgmænd
4. Kreds (Vindrup).																	
Af Viborg Amt:																	
162	148	310	106	37	143	65.4	25.0	46.1	Liste B	Liste A	Liste D	Liste C	—	143	»	1041	1. Lime
209	188	397	144	95	239	68.9	50.5	60.2	4	38	94	7	—	238	1	1405	2. Lem-Vejby
176	132	308	128	50	178	72.7	37.9	57.8	3	58	169	8	—	178	»	989	3. Haasum-Ramsing
Af Ringkøbing Amt:																	
721	719	1440	537	422	959	74.5	58.7	66.6	144	370	82	360	—	956	3	4166	4. Struer Købstad
338	278	616	219	109	328	64.8	39.2	53.2	13	150	160	5	—	328	»	2223	5. Sevel
152	130	282	84	44	128	55.3	33.9	45.4	20	51	21	36	—	128	»	1011	6. Estvad-Rønbjerg
197	176	373	119	59	178	60.4	33.5	47.7	3	75	75	25	—	178	»	1412	7. Ejsing
431	345	776	321	165	486	74.5	47.8	62.6	37	251	186	11	—	485	1	2391	8. Sal
123	105	228	76	40	116	61.8	38.1	50.9	11	91	14	»	—	116	»	798	9. Ryde
116	102	218	96	71	167	82.8	69.6	76.6	4	124	33	6	—	167	»	652	10. Hanbjerg
306	296	602	267	206	473	87.3	69.6	78.6	11	352	69	41	—	473	»	1895	11. Hjern
92	85	177	71	49	120	77.2	57.7	67.8	7	100	7	6	—	120	»	564	12. Gimsing
119	105	224	106	84	190	89.1	80.0	84.8	12	159	16	3	—	190	»	777	13. Vejrum
259	228	487	228	175	403	88.0	76.8	82.8	35	354	10	3	—	402	1	1599	14. Ølby-Asp-Fausing
3401	3037	6438	2502	1606	4108	73.6	52.9	63.8	310	2226	1024	542	—	4102	6	20923	Tilsammen
									7.5	54.3	25.0	13.2	—	100.0	0.1		Stemmepercent
									1	12	5	3	—	21	—		Valgmænd

Folketingsvalget den 22. April 1918.

	Afstemmingskreds	Antal Vælgere			Af Vælgerne stemte						Af de gyldige Stemmer faldt paa						Ugyldige eller blanke Stemmer					
		Mænd	Kvinder	Tilsammen	Absolute Tal			Procentberegning			Ny Højre	Konservative Folkeparti	Venstre	Det radikale Venstre	Det socialdemokratiske Parti	Tilsammen						
					Mænd	Kvinder	Tilsammen	Mænd	Kvinder	Tilsammen												
Ringkøbing Amt.																						
<i>5. Kreds (Herning).</i>																						
1. Herning Købstad	K.	1	1455	1600	3055	1200	961	2161	82.5	60.1	70.7	—	Kbm. Anton Chr. Jørgensen	235	Afd.-leder Jens Westergaard	1074	Husmd. Jens Holdgaard	190	Grdejer Kr. Bording	657	2156	5
2. Bording	-	2	408	352	760	336	216	552	82.4	61.4	72.6	—	12	445	64	29	550	2				
3. Ikast	-	2	557	522	1079	469	306	775	84.2	58.6	71.8	—	116	492	136	30	774	1				
4. Rind	-	2	404	358	762	327	222	549	80.9	62.0	72.0	—	27	488	20	14	549	»				
5. Arnborg	-	1	160	149	309	144	113	257	90.0	75.8	83.2	—	3	235	11	7	256	1				
6. Skarrild	-	2	201	162	363	163	90	253	81.1	55.6	69.7	—	4	239	5	3	251	2				
7. Sønder Felding	-	1	229	201	430	186	113	299	81.2	56.2	69.5	—	40	246	11	2	299	»				
8. Assing	-	1	275	257	532	240	180	420	87.3	70.0	78.9	—	96	304	7	13	420	»				
9. Snebjerg-Tjørring	-	4	506	466	972	436	313	749	86.2	67.2	77.1	—	59	626	37	27	749	»				
10. Gjellerup	-	1	438	457	895	331	345	676	75.6	75.5	75.5	—	100	485	43	45	673	3				
11. Sunds	-	2	267	246	513	230	166	396	86.1	67.5	77.2	—	10	322	35	28	395	1				
12. Sinding	-	1	117	96	213	108	76	184	92.3	79.2	86.4	—	6	157	21	»	184	»				
13. Vildbjerg-Nøvling	-	2	366	358	724	308	296	604	84.2	82.7	83.4	—	49	496	16	42	603	1				
14. Ørre-Simmelkjær	-	2	190	171	361	152	130	282	80.0	76.0	78.1	—	15	243	12	12	282	»				
15. Timring	-	1	178	168	346	146	100	246	82.0	59.5	71.1	—	35	184	24	3	246	»				
Tilsammen		25	5751	5563	11314	4776	3627	8403	83.0	65.2	74.3	—	807	6036	632	912	8387	16				
Stemmeprocent												—	9.6	72.0	7.5	10.9	100.0	0.2				
6. Kreds (Skjern).																						
1. N. Vium-Herborg	K.	5	432	437	869	358	341	699	82.9	78.0	80.4	—	Kbm. Anton Chr. Jørgensen	129	490	18	62	699	»			
2. Brejning	-	3	300	269	569	276	223	499	92.0	82.9	87.7	—	24	454	19	»	497	2				
3. Vorgod	-	2	361	311	672	336	251	587	93.1	80.7	87.4	—	155	421	6	5	587	»				
4. Borris-Faster	-	2	465	432	897	423	314	737	91.0	72.7	82.2	—	110	552	46	27	735	2				
5. Bølling-Sæding	-	2	171	171	342	160	145	305	93.6	84.8	89.2	—	25	277	2	1	305	»				
6. Dejbjerg-Hanning	-	4	281	272	553	255	210	465	90.7	77.2	84.1	—	56	388	11	9	464	1				
7. Stavning	-	3	178	166	344	166	130	296	93.3	78.3	86.0	—	27	265	1	3	296	»				
8. Skjern	-	1	606	671	1277	497	445	942	82.0	66.3	73.8	—	247	451	75	164	937	5				
9. Lønborg-Egvad	-	2	528	556	1084	464	355	819	87.9	63.8	75.6	—	57	607	51	101	816	3				
10. Aadum	-	1	224	217	441	194	134	328	86.6	61.8	74.4	—	11	248	59	9	327	1				
11. Hoven	-	2	138	115	253	118	91	209	85.5	79.1	82.6	—	3	173	25	8	209	»				
12. Strelluf	-	1	109	109	218	100	98	198	91.7	89.9	90.8	—	3	172	23	»	198	»				
13. Lyne	-	1	117	95	212	99	84	183	84.6	88.4	86.3	—	3	162	16	1	182	1				
14. Hemmet-Sønder Vium	-	1	190	186	376	175	130	305	92.1	69.9	81.1	—	8	273	21	2	304	1				
15. Sønder Bork-Nørre Bork	-	1	231	199	430	198	150	348	85.7	75.4	80.9	—	4	328	14	»	346	2				
Tilsammen		31	4331	4206	8537	3819	3101	6920	88.2	73.7	81.1	—	862	5261	387	392	6902	18				
Stemmeprocent												—	12.5	76.2	5.6	5.7	100.0	0.3				
Ribe Amt.																						
<i>1. Kreds (Varde).</i>																						
1. Varde Købstad	K.	1	996	1145	2141	757	620	1377	76.0	54.1	64.3	—	Adjunkt H. C. C. Reincke	223	Klitph. Anton Vilhelm Pinholt	416	Lærer Valdm. Nielsen	328	Husmd. Niels Chr. Christensen	406	1373	4
2. Henne-Lønne	-	1	329	333	662	236	158	394	71.7	47.4	59.5	—	»	291	97	5	393	1				
3. Nørre Nebel-Lydom	-	2	285	296	581	259	208	467	90.9	70.3	80.4	—	9	244	202	11	466	1				
4. Kvong	-	1	111	107	218	98	71	169	88.3	66.4	77.5	—	5	121	43	»	169	»				
5. Lunde	-	1	195	185	380	155	114	269	79.5	61.6	70.8	—	2	240	21	3	266	3				
6. Outrup	-	1	225	225	450	201	152	353	89.3	67.6	78.4	—	2	273	72	4	351	2				
7. Aal	-	2	312	273	585	263	165	428	84.3	60.4	73.2	—	14	277	126	9	426	2				
8. Ho-Oksby	-	4	219	210	429	180	129	309	82.2	61.4	72.0	—	8	259	33	6	306	3				
9. Janderup-Billum	-	3	355	349	704	305	224	529	85.9	64.2	75.1	—	7	387	127	7	528	1				
10. Varde Landsogn	-	1	115	100	215	94	65	159	81.7	65.0	74.0	—	2	93	56	8	159	»				
11. Thorstrup-Horne	-	2	465	410	875	379	249	628	81.5	60.7	71.8	—	9	439	145	35	628	»				
12. Ølgod	-	2	698	667	1365	514	455	969	73.6	68.2	71.0	—	39	750	96	79	964	5				
13. Hodde-Tistrup	-	3	480	395	875	392	294	686	81.7	74.4	78.4	—	12	455	189	29	685	1				
Tilsammen		24	4785	4695	9480	3833	2904	6737	80.1	61.9	71.1	—	332	4245	1535	602	6714	23				
Stemmeprocent												—	4.9	63.2	22.9	9.0	100.0	0.3				

Antal Vælgere			Af Vælgerne stemte						Af de gyldige Stemmer faldt paa						Ugyldige eller blanke Stemmer	Folketal 1916	
Mænd	Kvinder	Tilsammen	Absolute Tal			Procentberegning			Konservative Folkeparti	Venstre	Radikale Venstre	Socialdemokratiet	Andre Partier	Tilsammen			
			Mænd	Kvinder	Tilsammen	Mænd	Kvinder	Tilsammen									
Ringkøbing Amt.																	
<i>5. Kreds (Herning).</i>																	
1196	1265	2461	853	605	1458	71.3	47.8	59.2	Liste C	Liste D	Liste B	Liste A					
345	282	627	243	133	376	70.4	47.2	60.0	196	772	90	394	—	1452	6	7389	
466	394	860	324	169	493	69.5	42.9	57.3	5	306	31	32	—	374	2	2255	
333	240	573	251	149	400	75.4	62.1	69.8	72	333	64	19	—	488	5	2970	
142	116	258	103	76	179	72.5	65.5	69.4	20	369	10	1	—	400	»	2049	
167	139	306	125	65	190	74.9	46.8	62.1	5	165	5	3	—	178	1	892	
177	150	327	122	69	191	68.9	46.0	58.4	1	180	6	3	—	190	»	1044	
231	185	416	201	123	324	87.0	66.5	77.9	28	152	7	4	—	191	»	1168	
417	345	762	358	219	577	85.9	63.5	75.7	62	252	4	6	—	324	»	1470	
398	354	752	314	207	521	78.9	58.5	69.3	43	488	27	19	—	577	»	2955	
212	199	411	166	104	270	78.3	52.3	65.7	62	397	21	40	—	520	1	2475	
95	75	170	85	47	132	89.5	62.7	77.6	5	220	25	20	—	270	»	1502	
328	274	602	286	217	503	87.2	79.2	83.4	4	117	11	»	—	132	»	645	
149	137	286	118	93	211	79.2	67.9	73.8	35	417	9	32	—	493	10	2095	
157	138	295	132	76	208	84.1	55.1	70.5	16	177	7	11	—	211	»	1029	
4813	4293	9106	3681	2352	6033	76.5	54.8	66.3	24	170	11	3	—	208	»	1092	
									578	4515	328	587	—	6008	25	31030	
									9.6	75.1	5.5	9.8	—	100.0	0.4		
									3	25	1	3	—	32	—		
Tilsammen Stemme procent Valgmænd																	
6. Kreds (Skjern).																	
336	344	680	275	253	528	81.8	73.5	77.6	Liste D	Liste A	Liste C	Liste B					
234	226	460	218	175	393	93.2	77.4	85.4	86	388	7	27	—	508	20	2333	
308	239	547	264	177	441	85.7	74.1	80.6	18	362	12	1	—	393	»	1650	
406	358	764	336	237	573	82.8	66.2	75.0	113	315	4	9	—	441	»	2023	
150	130	280	139	112	251	92.7	86.2	89.6	66	467	20	20	—	573	»	2481	
253	230	483	227	168	395	89.7	73.0	81.8	22	229	»	»	—	251	»	889	
151	144	295	140	114	254	92.7	79.2	86.1	46	333	4	11	—	394	1	1649	
511	525	1036	394	304	698	77.1	57.9	67.4	24	224	»	3	—	251	3	809	
476	448	924	373	274	647	78.4	61.2	70.0	136	432	48	81	—	697	1	2999	
199	174	373	163	94	257	81.9	54.0	68.9	37	535	21	54	—	647	»	2543	
116	88	204	99	60	159	85.3	68.2	77.9	7	204	41	5	—	257	»	1210	
93	91	184	88	81	169	94.6	89.0	91.8	»	136	17	5	—	159	»	771	
90	82	172	85	68	153	94.4	82.9	89.0	1	146	22	1	—	169	»	580	
169	156	325	144	111	255	85.2	71.2	78.5	1	138	12	2	—	153	»	561	
198	180	378	167	113	280	84.3	62.8	74.1	2	236	15	2	—	255	»	924	
3690	3415	7105	3112	2341	5453	84.3	68.6	76.7	1	267	10	1	—	279	1	1080	
									560	4412	233	222	—	5427	26	22502	
									10.3	81.3	4.3	4.1	—	100.0	0.5		
									2	19	1	1	—	23	—		
Tilsammen Stemme procent Valgmænd																	
Ribe Amt.																	
<i>1. Kreds (Varde).</i>																	
881	948	1829	579	426	1005	65.7	44.9	54.9	Liste D	Liste B	Liste C	Liste A					
286	274	560	147	116	263	51.4	42.3	47.0	194	329	211	270	—	1004	1	4799	
260	235	495	223	144	367	85.8	61.3	74.1	2	204	54	3	—	263	»	1542	
107	91	198	89	52	141	83.2	57.1	71.2	7	209	141	10	—	367	»	1502	
169	146	315	116	75	191	68.6	51.4	60.6	7	103	29	2	—	141	»	596	
202	183	385	158	95	253	78.2	51.9	65.7	4	176	10	1	—	191	»	1004	
260	228	488	183	93	276	70.4	40.8	56.6	2	207	43	1	—	253	»	1122	
194	184	378	148	84	232	76.3	45.7	61.4	9	180	77	9	—	275	1	1575	
315	299	614	250	147	397	79.4	49.2	61.7	8	197	22	5	—	232	»	983	
108	83	191	85	41	126	78.7	49.4	66.0	7	298	87	4	—	396	1	1706	
387	332	719	301	186	487	77.8	56.0	67.7	2	78	40	6	—	126	»	555	
564	546	1110	362	309	671	64.2	56.6	60.5	10	356	99	21	—	486	1	2318	
372	330	702	304	208	512	81.7	63.0	72.9	24	543	49	55	—	671	»	3479	
4105	3879	7984	2945	1976	4921	71.7	50.9	61.6	15	348	126	23	—	512	»	2397	
									291	3228	988	410	—	4917	4	23578	
									5.9	65.7	20.1	8.3	—	100.0	0.1		
									1	16	5	2	—	24	—		
Tilsammen Stemme procent Valgmænd																	

Folketingsvalget den 22. April 1918.

	Afstemningskreds	Antal Vælgere			Af Vælgerne stemte						Af de gyldige Stemmer faldt paa						Ugyldige eller blanke Stemmer	
		Mænd	Kvinder	Tilsammen	Absolute Tal			Procentberegning			Ny Højre	Konservative Folkeparti	Venstre	Det radikale Venstre	Det socialdemokratiske Parti	Tilsammen		
					Mænd	Kvinder	Til-sammen	Mænd	Kvinder	Til-sammen								
Ribe Amt.																		
<i>2. Kreds (Esbjerg).</i>																		
1. Esbjerg Købstad	1	3571	3786	7357	3125	3012	6137	87.5	79.6	83.4	—	Kontorchef C. F. Lytting	Bogtrykker K. Rosendahl	Redakt. Fr. Aubeck	Redakt. J. P. Sundbo	6113	24	
2. Jerne Kommune	1	632	647	1279	474	434	908	75.0	67.1	71.0	—	783	1182	529	3619	904	4	
Tilsammen	2	4203	4433	8636	3599	3446	7045	85.6	77.7	81.6	—	810	1548	642	4017	7017	28	
Stemme procent											—	11.5	22.1	9.2	57.2	100.0	0.4	
3. Kreds (Ribe).																		
1. Ribe Købstad	1	899	1139	2038	732	690	1422	81.4	60.6	69.8	—	Adjunkt H. C. C. Reincke	Grdejer Søren Brørsen	Redakt. Fr. Aubeck	H.skoleforst. Rasmus Vind	1417	5	
2. Føvling	K. 3	505	363	868	378	257	635	74.9	70.8	73.2	—	443	487	206	281	635	»	
3. Vejrup	— 1	186	164	350	165	123	288	88.7	75.0	82.3	—	10	460	151	14	635	»	
4. Gjørding	— 1	403	414	817	330	305	635	81.9	73.7	77.7	—	1	182	104	»	287	1	
5. Bramminge	— 1	330	307	637	284	211	495	86.1	68.7	77.7	—	21	314	250	48	633	2	
6. Darum	— 1	172	176	348	163	137	300	94.8	77.8	86.2	—	33	171	228	63	495	»	
7. Vilslev-Hunderup	— 2	356	360	716	304	227	531	85.4	63.1	74.2	—	»	208	80	12	300	»	
8. Jærnved	— 1	205	200	405	170	158	328	82.9	79.0	81.0	—	14	299	192	26	531	»	
9. Nørre Farup	— 1	166	158	324	132	109	241	79.5	69.0	74.4	—	9	166	149	4	328	»	
10. Hjortlund	— 1	76	62	138	65	34	99	85.5	54.8	71.7	—	11	215	10	4	240	1	
11. Kalvslund	— 1	45	48	93	38	29	67	84.4	60.4	72.0	—	14	72	12	»	98	1	
12. Obbekjær	— 1	57	50	107	43	32	75	75.4	64.0	70.1	—	5	56	5	1	67	»	
13. Øster Vedsted	— 1	53	43	96	49	34	83	92.5	79.1	86.3	—	6	40	23	6	75	»	
14. Seem	— 2	147	125	272	132	72	204	89.8	57.6	75.0	—	12	68	3	»	83	»	
15. Vester Vedsted	— 2	159	149	308	141	95	236	88.7	63.8	76.6	—	15	173	13	2	203	1	
16. Manø	— 1	42	54	96	31	15	46	73.8	27.8	47.9	—	52	127	45	10	234	2	
Tilsammen	21	3801	3812	7613	3157	2528	5685	83.1	66.3	74.7	—	653	3076	1471	472	5672	13	
Stemme procent											—	11.5	54.2	26.0	8.3	100.0	0.2	
4. Kreds (Bække).																		
1. Grindsted-Grene	K. 2	673	515	1188	570	366	936	84.7	71.1	78.8	—	Landm. Chr. Høgs-gaard	Lærer Chr. Sø-gaard	Husmd. Laurids Ras-mussen	Lærer Jens Dige	Portor M. K. Sørensen	936	»
2. Hejnsvig	— 1	313	272	585	255	162	417	81.5	59.6	71.3	—	36	85	678	70	67	936	»
3. Vorbasse	— 1	248	207	455	193	121	314	77.8	58.5	69.0	—	2	269	109	33	4	417	»
4. Verst-Bække	— 2	362	334	696	303	194	497	83.7	58.1	71.4	—	9	219	62	18	6	314	»
5. Lejrskov-Jorderup	— 3	444	438	882	362	259	621	81.5	59.1	70.4	—	7	241	55	169	25	497	»
6. Andst	— 1	304	269	573	234	168	402	77.0	62.5	70.2	—	89	234	124	140	30	617	4
7. Gjesten	— 1	256	222	478	205	149	354	80.1	67.1	74.1	—	47	227	24	95	7	400	2
8. Vejen	— 2	700	706	1406	610	483	1093	87.1	68.4	77.7	—	14	167	28	129	13	351	3
9. Læborg	— 2	154	144	298	143	107	250	92.9	74.3	83.9	—	39	226	295	178	346	1084	9
10. Lindknud	— 2	249	211	460	234	139	373	94.0	65.9	81.1	—	3	157	30	149	33	372	1
11. Brørup	— 2	420	433	853	316	239	555	75.2	55.2	65.1	—	3	142	47	49	7	248	2
12. Malt	— 3	289	285	574	256	206	462	88.6	72.3	80.5	—	57	258	103	101	36	555	»
13. Folding	— 1	156	120	276	106	70	176	67.9	58.3	63.8	—	7	252	79	100	23	461	1
14. Holsted	— 2	455	462	917	393	345	738	86.4	74.7	80.5	—	8	67	93	5	3	176	»
Tilsammen	25	5023	4618	9641	4180	3008	7188	83.2	65.1	74.6	—	21	478	72	134	32	737	1
Stemme procent											—	4.8	42.2	25.1	19.1	8.8	100.0	0.3

1) Liste opstillet af »Indre Mission«.

Antal Vælgere			Af Vælgerne stemte						Af de gyldige Stemmer faldt paa						Ugyldige eller blanke Stemmer	Folketal 1916	
Mænd	Kvinder	Tilsammen	Absolute Tal			Procentberegning			Konservative Folkeparti	Venstre	Radikale Venstre	Socialdemokratiet	Andre Partier	Tilsammen			
			Mænd	Kvinder	Til-sammen	Mænd	Kvinder	Til-sammen									
Ribe Amt.																	
<i>2. Kreds (Esbjerg).</i>																	
2988 516	2957 538	5945 1054	2290 343	1956 291	4246 634	76.6 66.5	66.1 54.1	71.4 60.2	Liste D 497 23	Liste B 930 249	Liste C 256 69	Liste A 2552 292	— —	4235 633	11 1	18925 3179	1. Esbjerg Købstad 2. Jerne Kommune
3504	3495	6999	2633	2247	4880	75.1	64.3	69.7	520 10.7 2	1179 24.2 6	325 6.7 1	2844 58.4 14	— —	4868 100.0 23	12 0.1 —	22104	Tilsammen Stemmeprocent Valgmænd
<i>3. Kreds (Ribe).</i>																	
804	980	1784	579	466	1045	72.0	47.6	58.6	Liste C 427	Liste B 280	Liste D 120	Liste A 218	— —	1045 475	» »	5089 2186	1. Ribe Købstad 2. Føvling
397	312	709	289	186	475	72.8	59.6	67.0	23	346	81	25	—	221	»	965	3. Vejrup
161	122	283	134	87	221	83.2	71.3	78.1	1	141	79	»	—	496	1	2268	4. Gjørding
351	338	689	259	238	497	73.8	70.4	72.1	17	252	189	38	—	240	»	1653	5. Bramminge
271	240	511	210	130	340	77.5	54.2	66.5	27	123	145	45	—	219	»	854	6. Darum
151	159	310	121	98	219	80.1	61.6	70.6	6	161	38	14	—	380	»	1796	7. Vilslev-Hunderup
314	292	606	223	157	380	71.0	53.8	62.7	10	211	140	19	—	254	1	1168	8. Jærnved
181	162	343	148	107	255	81.8	66.0	74.3	14	131	106	3	—	177	»	822	9. Nørre Farup
146	134	280	106	71	177	72.6	53.0	63.2	6	164	5	2	—	77	»	387	10. Hjortlund
65	54	119	48	29	77	73.8	53.7	64.7	17	50	10	»	—	53	»	272	11. Kalvslund
39	41	80	29	24	53	74.4	58.5	66.3	10	41	2	»	—	56	»	298	12. Obbekjær
51	39	90	30	26	56	58.8	66.7	62.2	6	35	12	3	—	56	»	265	13. Øster Vedsted
45	32	77	35	21	56	77.8	65.6	72.7	11	42	3	»	—	130	»	751	14. Seem
125	98	223	86	44	130	68.8	44.9	58.3	12	111	3	4	—	195	»	800	15. Vester Vedsted
145	133	278	123	72	195	84.8	54.1	70.1	49	99	33	14	—	36	»	205	16. Manø
37	49	86	26	10	36	70.3	20.4	41.9	4	31	»	1	—	—	»	—	—
3283	3185	6468	2446	1766	4212	74.5	55.5	65.1	640 15.2 3	2218 52.7 11	966 22.9 5	386 9.2 1	— —	4210 100.0 20	2 0.0 —	19779	Tilsammen Stemmeprocent Valgmænd
<i>4. Kreds (Bække).</i>																	
482	412	894	366	216	582	75.9	52.4	65.1	Liste D 20	Liste A 320	Liste E 40	Liste C 30	1) Liste B 170	580	2	3100	1. Grindsted-Grene
260	210	470	199	101	300	76.5	48.1	63.8	1	206	16	3	74	300	»	1492	2. Hejusvig
209	177	386	156	100	256	74.6	56.5	66.3	4	176	13	3	60	256	»	1319	3. Vorbasse
303	278	581	229	146	375	75.6	52.5	64.5	4	219	98	12	42	375	»	1755	4. Verst-Bække
368	351	719	267	169	436	72.6	48.1	60.6	48	252	79	10	47	436	»	2220	5. Lejrskov-Jorderup
268	211	479	200	112	312	74.6	53.1	65.1	25	107	45	5	130	312	»	1687	6. Andst
200	155	355	145	93	238	72.5	60.0	67.0	10	120	64	9	35	238	»	1378	7. Gjesten
565	542	1107	424	364	788	75.0	67.2	71.2	42	314	87	243	99	785	3	3563	8. Vejen
137	111	248	117	73	190	85.4	65.8	76.6	»	143	31	10	6	190	»	872	9. Læborg
225	190	415	171	87	258	76.0	45.8	62.2	»	104	90	21	42	257	1	1409	10. Lindknud
359	338	697	243	157	400	67.7	46.4	57.4	43	239	53	17	47	399	1	2193	11. Brørup
257	224	481	192	140	332	74.7	62.5	69.0	5	240	60	23	4	332	»	1972	12. Malt
133	93	226	85	53	138	63.9	57.0	61.1	6	119	5	2	5	137	1	731	13. Folding
385	360	745	319	232	551	82.9	64.4	74.0	40	331	90	24	65	550	1	2337	14. Holsted
4151	3652	7803	3113	2043	5156	75.0	55.9	66.1	248 4.8 1	2890 56.2 16	771 15.0 4	412 8.0 2	826 16.0 4	5147 100.0 27	9 0.2 —	26028	Tilsammen Stemmeprocent Valgmænd

Folketingsvalget den 22. April 1918.

	Afstemningskredse	Antal Vælgere			Af Vælgerne stemte						Af de gyldige Stemmer faldt paa						Ugyldige eller blanke Stemmer	
		Mænd	Kvinder	Tilsammen	Absolute Tal			Procentberegning			Ny Højre	Konservative Folkparti	Venstre	Det radikale Venstre	Det socialdemokratiske Parti	Tilsammen		
					Mænd	Kvinder	Til-sammen	Mænd	Kvinder	Til-sammen								
Ribe Amt.																		
<i>5. Kreds (Guldager).</i>																		
1. Andsager	K.	3	561	502	1063	493	374	867	87.9	74.5	81.6	—	Landm. Chr. Høgs-gaard	Direktor M. N. Slebs-ager	Lærer Valdem. Nielsen	Lærer H. Jessen Hansen	861	6
2. Øsse-Næsbjerg	-	2	339	352	691	286	250	536	84.4	71.0	77.6	—	1	431	91	11	534	2
3. Alslev-Hostrup	-	2	188	182	370	168	130	298	89.4	71.4	80.5	—	»	233	63	1	297	1
4. Bryndom-V. Nebel	-	2	308	284	592	267	170	437	86.7	59.9	73.8	—	11	347	70	8	436	1
5. Guldager	-	1	259	266	525	216	158	374	83.4	59.4	71.2	—	22	243	54	54	373	1
6. Nordby } paa Fano	-	1	431	622	1053	312	326	638	72.4	52.4	60.6	—	207	251	53	121	632	6
7. Sønderho }	-	1	145	205	350	96	116	212	66.2	56.6	60.6	—	2	156	36	15	209	3
8. Skads	-	1	167	148	315	142	123	265	85.0	83.1	84.1	—	1	242	11	9	263	2
9. Sneum-Tjærborg	-	2	361	328	689	259	250	509	71.7	76.2	73.9	—	3	388	32	83	506	3
10. Vester Nykirke	-	1	115	110	225	102	71	173	88.7	64.5	76.9	—	2	113	51	6	172	1
11. Grimstrup	-	1	210	176	386	168	111	279	80.0	63.1	72.3	—	3	210	56	8	277	2
12. Aarre	-	1	131	103	234	106	72	178	80.9	69.9	76.1	—	2	142	29	3	176	2
13. Faaborg	-	2	266	224	490	238	160	398	89.5	71.4	81.2	—	3	289	93	11	396	2
14. Starup	-	1	130	117	247	113	91	204	86.9	77.8	82.6	—	3	168	26	4	201	3
15. Aastrup	-	1	222	202	424	184	147	331	82.9	72.8	78.1	—	6	211	112	2	331	»
Tilsammen		22	3833	3821	7654	3150	2549	5699	82.2	66.7	74.5	—	289	4105	894	376	5664	35
Stemmeprocent												—	5.1	72.5	15.8	6.6	100.0	0.6

Antal Vælgere			Af Vælgerne stemte						Af de gyldige Stemmer faldt paa						Ugyldige eller blanke Stemmer	Folketal 1916		
Mænd	Kvinder	Tilsammen	Absolute Tal			Procentberegning			Konservative Folkeparti	Venstre	Radikale Venstre	Social- demokratiet	Andre Partier	Tilsammen				
			Mænd	Kvinder	Til- sammen	Mænd	Kvinder	Til- sammen										
									Liste D	Liste B	Liste C	Liste A						
456	389	845	383	263	646	84.0	67.6	76.4	20	520	82	21	—	643	3	2820	1. Andsager	K.
304	254	558	217	187	404	71.4	73.6	72.4	1	325	67	9	—	402	2	1930	2. Øsse-Næsbjerg	-
162	142	304	130	100	230	80.2	70.4	75.7	3	187	39	1	—	230	»	1091	3. Alslev-Hostrup	-
257	216	473	195	98	293	75.9	45.4	61.9	4	235	50	4	—	293	»	1692	4. Bryndom-V. Nebel	-
230	228	458	152	89	241	66.1	39.0	52.6	20	160	28	32	—	240	1	1312	5. Guldager	-
360	542	902	231	278	509	64.2	51.3	56.4	232	152	30	94	—	508	1	2034	6. Nordby	-
123	178	301	61	61	122	49.6	34.3	40.5	38	60	17	7	—	122	»	608	7. Sønderho	-
141	133	274	106	88	194	75.2	66.2	70.8	8	165	7	13	—	193	1	837	8. Skads	-
287	281	568	192	170	362	66.9	60.5	63.7	10	296	13	43	—	362	»	1748	9. Sneum-Tjæreborg	-
97	79	176	78	46	124	80.4	58.2	70.5	»	84	35	5	—	124	»	625	10. Vester Nykirke	-
166	123	289	117	71	188	70.5	57.7	65.1	3	147	36	2	—	188	»	1002	11. Grimstrup	-
111	87	198	81	52	133	73.0	59.8	67.2	5	103	21	4	—	133	»	665	12. Aarre	-
257	195	452	170	93	263	66.1	47.7	58.2	3	198	55	6	—	262	1	1577	13. Faaborg	-
104	84	188	96	70	166	92.3	83.3	88.3	4	134	25	3	—	166	»	700	14. Starup	-
176	169	345	150	104	254	85.2	61.5	73.6	5	171	77	1	—	254	»	1258	15. Aastrup	-
3231	3100	6331	2359	1770	4129	73.0	57.1	65.2	356	2937	582	245	—	4120	9	19899	Tilsammen	
									8.6	71.3	14.1	6.0	—	100.0	0.2		Stemmeprocent	
									1	15	3	1	—	20	—		Valgmænd	

Folketingsvalget paa Færøerne den 22. April 1918.

	Folketal 1916	Antal Vælgere	Heraf stemte		Af de gyldige Stemmer faldt paa						Ugyldige eller blanke Stemmer
			Absolute Tal	Procent- beregning	Ny Højre	Det konserva- tiveFolke- parti	Venstre	Det radikale Venstre	Det social- demokra- tiske Parti	Til- sammen	
Færø Amt.											
<i>(Valgsted: Thorshavn).</i>											
<i>Norderøernes Syssel.</i>											
1. Kirke Distr.	186	89	75	84.3	—	—	42	33	—	75	»
2. Svinø —	200	85	57	67.1	—	—	29	28	—	57	»
3. Viderejde —	305	108	79	73.1	—	—	29	50	—	79	»
4. Norddeble —	184	83	48	57.8	—	—	40	8	—	48	»
5. Klaksvig —	923	347	161	46.4	—	—	53	108	—	161	»
6. Kunø —	146	58	57	98.3	—	—	»	57	—	57	»
7. Mygledal —	113	51	32	62.7	—	—	»	32	—	32	»
8. Husum —	174	82	46	56.1	—	—	31	15	—	46	»
<i>Ostero Syssel.</i>											
9. Gjøv Distr.	238	103	97	94.2	—	—	3	94	—	97	»
10. Funding —	194	88	51	58.0	—	—	28	23	—	51	»
11. Andefjord —	412	210	135	64.3	—	—	115	19	—	134	1
12. Fuglefjord —	544	178	151	84.8	—	—	147	4	—	151	»
13. Ejde —	529	203	164	80.8	—	—	125	39	—	164	»
14. Nordskaale —	178	71	61	85.9	—	—	61	»	—	61	»
15. Lervig —	423	155	130	83.9	—	—	117	12	—	129	1
16. Gøte —	444	179	133	74.3	—	—	81	52	—	133	»
17. Solmundefjord —	462	180	122	67.8	—	—	109	13	—	122	»
18. Toftø —	660	247	201	81.4	—	—	195	5	—	200	1
19. Strænder —	362	147	106	72.1	—	—	93	13	—	106	»
20. Selletræ —	104	48	36	75.0	—	—	35	1	—	36	»
<i>Nordstromo Syssel.</i>											
21. Haldersvig Distr.	411	165	109	66.1	—	—	91	17	—	108	1
22. Kvalvig —	247	130	77	59.2	—	—	65	12	—	77	»
23. Thorsvig —	128	49	40	81.6	—	—	38	2	—	40	»
24. Vestmanhavn —	669	256	171	66.8	—	—	96	73	—	169	2
25. Kvivig —	410	177	147	83.1	—	—	88	59	—	147	»
26. Kollefjord —	308	128	71	55.5	—	—	27	44	—	71	»
<i>Sydstromo Syssel.</i>											
27. Kalbak Distr.	114	56	37	66.1	—	—	34	3	—	37	»
28. Thorshavn —	2553	1025	694	67.7	—	—	391	298	—	689	5
29. Velbestad —	118	53	30	56.6	—	—	5	24	—	29	1
30. Nolsø —	256	116	105	90.5	—	—	2	102	—	104	1
31. Hestø —	146	75	57	76.0	—	—	»	57	—	57	»
<i>Vaago Syssel.</i>											
32. Sandevaag Distr.	456	160	134	83.8	—	—	»	134	—	134	»
33. Midvaag —	528	207	132	63.8	—	—	1	130	—	131	1
34. Sørvaaag —	591	231	177	76.6	—	—	141	36	—	177	»
35. Bø —	55	25	23	92.0	—	—	»	23	—	23	»
36. Gaasedal —	46	21	20	95.2	—	—	2	18	—	20	»
37. Myggenæs —	170	78	63	80.8	—	—	48	15	—	63	»
<i>Sando Syssel.</i>											
38. Skopen Distr.	314	124	115	92.7	—	—	10	105	—	115	»
39. Sand —	475	189	157	83.1	—	—	33	124	—	157	»
40. Husevig —	387	180	137	76.1	—	—	62	75	—	137	»
41. Skuø —	141	52	33	63.5	—	—	11	22	—	33	»
<i>Sudero Syssel.</i>											
42. Sandvig Distr.	167	80	62	77.5	—	—	48	14	—	62	»
43. Kvalbø —	526	205	144	70.2	—	—	59	85	—	144	»
44. Tveraa —	1522	476	361	75.8	—	—	37	322	—	359	2
45. Famien —	165	67	47	70.1	—	—	18	26	—	44	3
46. Porkero —	539	208	128	61.5	—	—	54	74	—	128	»
47. Vaag —	978	336	253	75.3	—	—	135	113	—	248	5
48. Sumbø —	455	168	113	67.3	—	—	45	68	—	113	»
Tilsammen Stemme procent	19656	7749	5579	72.0	—	—	2874 51.7	2681 48.3	—	5555 100.0	24 0.4

Samlet Oversigt over Resultaterne af Folketingsvalgene den 22. April og Valgmandsvalgene den 30. April 1918.

a. Afstemningsresultaterne i Landsdelene (Hovedstaden, Øernes og Jyllands Omraader) og i de enkelte Landstingskredse.

	Antal Vælgere			Af Vælgerne stemte						Af de gyldige Stemmer faldt paa						Ugyldige eller blanke Stemmer	
	Mænd	Kvinder	Tilsammen	Absolute Tal			Procentberegning			Ny Højre ²⁾	Konservative Folkeparti	Venstre	Det radikale Venstre	Det socialdemokratiske Parti	Uden for Partierne ¹⁾		Tilsammen
				Mænd	Kvinder	Til-sammen	Mænd	Kvinder	Til-sammen								
Folketingsvalget den 22. April 1918.																	
København-Frederiksberg	116054	154026	270080	97480	110092	207572	84.0	71.5	76.9	3322	45804	2689	39682	96368	18837	206702	870
Øernes Omraade ¹⁾	220849	234105	454954	186210	153027	339237	84.3	65.4	74.6	1002	67923	95653	95240	78114	—	337932	1305
Jyllands —	244810	249122	493932	205568	168020	373588	84.0	67.4	75.6	440	54016	171304	54599	88314	3622	372295	1293
<i>Hele Landet</i>	581713	637253	1218966	489258	431139	920397	84.1	67.7	75.5	4764	167743	269646	189521	262796	22459	916929	3468
Valgmandsvalget den 30. April 1918.																	
1. Landstingskreds	99574	121549	221123	74856	73912	148768	75.2	60.8	67.3	—	42377	339	24566	73045	8151	148478	290
2. —	125741	126353	252094	95144	69085	164229	75.7	54.7	65.1	—	34024	44293	37889	45527	2104	163837	392
3. —	7486	7989	15475	5757	4504	10261	76.9	56.4	66.3	—	1506	3628	1483	3631	—	10248	13
4. —	57951	58432	116383	43392	32325	75717	74.9	55.3	65.1	—	18561	22721	17783	16532	—	75597	120
5. —	106108	103564	209672	81112	60947	142059	76.4	58.8	67.8	—	20346	65291	12399	40391	3303	141730	329
6. —	102255	97930	200185	73032	50660	123692	71.4	51.7	61.8	—	19168	57115	19731	23291	4126	123431	261
<i>Hele Landet</i>	499115	515817	1014932	373293	291433	664726	74.8	56.5	65.5	—	135982	193387	113851	202417	17684	663321	1405

¹⁾ For Færøernes Vedkommende foreligger ikke Oplysninger om, hvormange af Vælgerne der er Mænd, hvormange Kvinder, og Afstemningstallene er derfor udeladte af nærværende Oversigt. Paa Færøerne finder intet Valgmandsvalg Sted.

²⁾ Ved Valgmandsvalget er Stemmer for Partiet »Ny Højre« opført under »Udenfor Partierne«.

Samlet Oversigt over Resultaterne af Folketingsvalgene

Folketingsvalget den 22. April 1918.

b. Afstemningsresultaterne i de enkelte

Folketingsvalgkredse	Antal Vælgere			Af Vælgerne stemte						Af de gyldige Stemmer faldt paa							Ugyldige eller blanke Stemmer
	Mænd	Kvinder	Tilsammen	Absolute Tal			Procentberegning			Ny Højre	Konservative Folkeparti	Venstre	Det radikale Venstre	Det socialdemokratiske Parti	Uden for Partierne	Tilsammen	
				Mænd	Kvinder	Til-sammen	Mænd	Kvinder	Til-sammen								
1. Gentofte	6395	8417	14812	5254	5651	10905	82.2	67.1	73.6	260	5113	300	3079	2099	—	10851	54
2. Lyngby	6766	7519	14285	5430	5266	10696	80.3	70.0	74.9	114	4049	—	—	6482	—	10645	51
3. Roskilde	5541	6068	11609	4591	3865	8456	82.9	63.7	72.8	50	1832	1812	—	4722	—	8416	40
4. Køge	5989	6159	12148	4684	3562	8246	78.2	57.8	67.9	54	1517	1814	4825	—	—	8210	36
5. Lejre	4460	4413	8873	3824	3185	7009	85.7	72.2	79.0	—	345	2477	4170	—	—	6992	17
<i>Tils. Københavns Amt</i>	29151	32576	61727	23783	21529	45312	81.6	66.1	73.4	478	12856	6403	12074	13303	—	45114	198
1. Helsingør	4905	5258	10163	3888	3763	7651	79.3	7.16	75.3	—	1979	876	—	4758	—	7613	38
2. Fredensborg	5771	6564	12335	4776	3910	8686	82.8	59.6	70.4	—	2570	2031	4065	—	—	8666	20
3. Hillerød	5560	5950	11510	4687	3821	8508	84.3	64.2	73.9	—	1602	3031	—	3840	—	8473	35
4. Frederiksværk	5685	5672	11357	4760	3633	8393	83.7	64.1	73.9	—	1919	2898	3558	—	—	8375	18
<i>Tils. Frederiksborg Amt</i>	21921	23444	45365	18111	15127	33238	82.6	64.5	73.3	—	8070	8836	7623	8598	—	33127	111
1. Holbæk	5840	6123	11963	5235	4321	9556	89.6	70.6	79.9	—	1150	3223	5125	—	—	9498	58
2. Nykøbing	5905	5955	11860	5055	3876	8931	85.6	65.1	75.3	—	445	4129	4341	—	—	8915	16
3. Vedby	5778	5935	11713	4719	3480	8199	81.7	58.6	70.0	—	824	4503	—	2836	—	8163	36
4. Kalundborg-Onsbjerg	5933	6239	12172	4818	3752	8570	81.2	60.1	70.4	—	954	2095	5497	—	—	8546	24
<i>Tils. Holbæk Amt</i>	23456	24252	47708	19827	15429	35256	84.5	63.6	73.9	—	3373	13950	14963	2836	—	35122	134
1. Ringsted	5240	5451	10691	4521	3623	8144	86.3	66.5	76.2	—	1062	1727	5319	—	—	8108	36
2. Sorø	5084	5374	10458	4330	3348	7678	85.2	62.3	73.4	64	627	3486	3476	—	—	7653	25
3. Slagelse	6060	6659	12719	5416	5068	10484	89.4	76.1	82.4	193	2276	2167	—	5789	—	10425	59
4. Skelskør	5598	5762	11360	4879	3716	8595	87.2	64.5	75.7	—	1788	4057	976	1746	—	8567	28
<i>Tils. Sorø Amt</i>	21982	23246	45228	19146	15755	34901	87.1	67.8	77.2	257	5753	11437	9771	7535	—	34753	148
1. Storeheddinge	5790	5859	11649	4863	3277	8140	84.0	55.9	69.9	—	1564	1632	4914	—	—	8110	30
2. Præstø	5985	6203	12188	5267	3904	9171	88.0	62.9	75.2	—	1307	3533	4301	—	—	9141	30
3. Næstved	5636	5862	11498	4930	4011	8941	87.5	68.4	77.3	—	1322	2534	—	5054	—	8910	31
4. Stege-Vordingborg	6135	6288	12423	5556	4378	9734	87.3	69.6	78.4	—	1575	2533	—	5588	—	9696	38
<i>Tils. Præstø Amt</i>	23546	24212	47758	20416	15570	35986	86.7	64.3	75.4	—	5768	10232	9215	10642	—	35857	129
1. Nakskov	5872	6073	11945	4794	3879	8673	81.6	63.9	72.6	161	1432	1948	—	5054	—	8595	78
2. Maribo	4941	5099	10040	4090	3149	7239	82.8	61.8	72.1	46	2027	1233	3911	—	—	7217	22
3. Sakskøbing	4129	4191	8320	3581	2696	6277	86.7	64.3	75.4	34	1356	1264	3602	—	—	6256	21
4. Nykøbing	5811	6187	11998	4901	4129	9030	84.3	66.7	75.3	26	1674	2512	—	4807	—	9019	11
5. Stubbekøbing	4455	4427	8882	3611	2272	5883	81.1	51.3	66.2	—	602	1607	3659	—	—	5868	15
<i>Tils. Maribo Amt</i>	25208	25977	51185	20977	16125	37102	83.2	62.1	72.5	267	7091	8564	11172	9861	—	36955	147
<i>Tils. Sjælland og Lolland-Falster</i>	145264	153707	298971	122260	99535	221795	84.2	64.8	74.2	1002	42911	59422	64818	52775	—	220928	867
1. Rønne	4732	5362	10094	4131	3736	7867	87.3	69.7	77.9	—	1396	2093	—	4332	—	7821	46
2. Aakirkeby	3922	4249	8171	3275	2560	5835	83.5	60.2	71.4	—	523	2477	2822	—	—	5822	13
<i>Tils. Bornholms Amt</i>	8654	9611	18265	7406	6296	13702	85.6	65.5	75.0	—	1919	4570	2822	4332	—	13643	59

1) Med Hensyn til Valgene i 1ste Landstingskreds (København-Frederiksberg) henvises til Side 8—9.

den 22. April og Valgmandsvalgene den 30. April 1918.

Valgkredse¹⁾, samt i Landstingskredsene.

Valgmandsvalget den 30. April 1918.

Antal Vælgere			Af Vælgerne stemte						Af de gyldige Stemmer faldt paa						Ugyldige eller blanke Stemmer	Folketal 1916	Valgmandskredse
Mænd	Kvinder	Tilsammen	Absolute Tal			Procentberegning			Konservative Folkeparti	Venstre	Radikale Venstre	Socialdemokratiet	Andre Partier	Tilsammen			
			Mænd	Kvinder	Til-sammen	Mænd	Kvinder	Til-sammen									
2. Landstingskreds.																	
5524	6859	12383	4053	3699	7752	73.4	53.9	62.6	4323	334	1443	1641	—	7741	11	31681	1. Gentofte
5730	6189	11919	4273	3752	8025	74.6	60.6	67.3	2903	369	598	4131	—	8001	24	32786	2. Lyngby
4720	4872	9592	3511	2698	6209	74.4	55.4	64.7	1579	1357	998	2266	—	6200	9	29759	3. Roskilde
5130	5101	10231	3626	2575	6201	70.7	50.5	60.6	1252	1396	1345	2196	—	6189	12	30010	4. Køge
3881	3673	7554	2997	2211	5208	77.2	60.2	68.9	344	1975	2400	483	—	5202	6	21810	5. Lejre
24985	26694	51679	18460	14935	33395	73.9	55.9	64.6	10401	5431	6784	19717	—	33333	62	146046	Tils. Københavns Amt
2. Landstingskreds.																	
4174	4404	8578	3091	2728	5819	74.1	61.9	67.8	1635	469	744	2954	—	5802	17	22904	1. Helsingør
5178	5323	10501	3640	2888	6528	70.3	54.3	62.2	2062	1597	1095	1761	—	6515	13	27246	2. Fredensborg
4853	4931	9784	3585	2729	6314	73.9	55.3	64.5	1308	2363	1100	1591	—	6302	12	26106	3. Hillerød
4853	4754	9607	3607	2368	5975	74.3	49.8	62.2	1202	2011	1604	802	349	5968	7	25796	4. Frederiksværk
19058	19412	38470	13923	10713	24636	73.1	55.2	64.0	6207	6380	4543	7108	349	24587	49	102052	Tils. Frederiksborg Amt
2. Landstingskreds.																	
5013	4966	9979	4085	3019	7104	81.5	60.8	71.2	988	2357	2767	971	—	7083	21	30071	1. Holbæk
5264	4882	10146	3975	2745	6720	75.5	56.2	66.2	402	3040	2596	387	288	6713	7	27773	2. Nykøbing
5101	4909	10010	3430	1988	5418	67.2	40.5	54.1	584	2536	1013	705	528	5366	52	29520	3. Vedby
5250	5124	10374	3728	2585	6313	71.0	50.4	60.9	743	1479	2730	1351	—	6303	10	27707	4. Kalundborg-Onsbjerg
20623	19881	40509	15218	10337	25555	73.8	52.0	63.1	2717	9412	9106	3414	816	25465	90	115071	Tils. Holbæk Amt
2. Landstingskreds.																	
4523	4485	9008	3669	2691	6360	81.1	60.0	70.6	928	1431	2461	1518	—	6338	22	26126	1. Ringsted
4486	4428	8914	3501	2442	5943	78.0	55.1	66.7	572	2771	1848	752	—	5943	»	25074	2. Sorø
5097	5351	10448	4250	3556	7806	83.4	66.5	74.7	1930	1581	385	3877	—	7773	33	30152	3. Slagelse
4780	4829	9609	3876	2678	6554	81.1	55.5	68.2	1467	3197	563	1311	—	6538	16	26072	4. Skelskør
18886	19093	37979	15296	11367	26663	81.0	59.5	70.2	4897	8980	5257	7458	—	26592	71	107424	Tils. Sorø Amt
2. Landstingskreds.																	
5035	4896	9931	3727	2073	5800	74.0	42.3	58.4	1261	1267	1792	1465	—	5785	15	27134	1. Storeheddinge
5212	5158	10370	4286	2745	7031	82.2	53.2	67.8	941	2527	1652	1547	344	7011	20	28780	2. Præstø
4976	4782	9758	3968	2910	6878	79.7	60.9	70.5	954	1744	672	3123	367	6860	18	27738	3. Næstved
5339	5289	10628	4352	3164	7516	81.5	59.8	70.7	1187	2086	2182	2045	—	7500	16	29925	4. Stege-Vordingborg
20562	20125	40687	16333	10892	27225	79.4	54.1	66.9	4343	7624	6298	8180	711	27156	69	113577	Tils. Præstø Amt
2. Landstingskreds.																	
4956	4834	9790	3583	2505	6088	72.3	51.8	62.2	1200	1364	493	3016	—	6073	15	29095	1. Nakskov
4300	4137	8437	3130	2227	5357	72.8	53.8	63.5	1431	983	1470	1232	228	5344	13	24363	2. Maribo
3558	3434	6992	2671	1812	4483	75.1	52.8	64.1	1026	860	1364	1224	—	4474	9	20372	3. Saksøbing
4875	5091	9966	3688	2776	6464	75.7	54.5	64.9	1327	1846	944	2339	—	6456	8	27877	4. Nykøbing
3933	3652	7585	2842	1521	4363	72.3	41.6	57.5	475	1413	1630	839	—	4357	6	19986	5. Stubbekøbing
21622	21148	42770	15914	10841	26755	73.6	51.3	62.6	5459	6466	5901	8650	228	26704	51	121693	Tils. Maribo Amt
125741	126353	252094	95144	69085	164229	75.7	54.7	65.1	34024	44293	37889	45527	2104	163837	392	705863	Talt 2. Landstingskreds
3. Landstingskreds.																	
4088	4451	8539	3238	2709	5947	79.2	60.9	69.6	1058	1660	313	2908	—	5939	8	23945	1. Ronne
3398	3538	6936	2519	1795	4314	74.1	50.7	62.2	448	1968	1170	723	—	4309	5	19606	2. Aakirkeby
7486	7989	15475	5757	4504	10261	76.9	56.4	66.3	1506	3628	1483	3631	—	10248	13	43551	Tils. Bornholms Amt

Folketingsvalgkredse	Antal Vælgere			Af Vælgerne stemte						Af de gyldige Stemmer faldt paa							Ugyldige eller blanke Stemmer
	Mænd	Kvinder	Tilsammen	Absolute Tal			Procentberegning			Ny Højre	Konservative Folkeparti	Venstre	Det radikale Venstre	Det socialdemokratiske Parti	Uden for Partiene	Tilsammen	
				Mænd	Kvinder	Til-sammen	Mænd	Kvinder	Til-sammen								
1. Odense (nordøst)	4921	5504	10425	4196	3561	7757	85.3	64.7	74.4	—	2499	365	—	4835	—	7699	58
2. Odense (sydvest)	5988	7432	13420	5259	5179	10438	87.8	69.7	77.8	—	4934	496	—	4938	—	10368	70
3. Kerteminde	5127	5206	10333	4449	3590	8039	86.8	69.0	77.8	—	1332	3086	3607	—	—	8025	14
4. Assens	5137	5265	10402	4250	3070	7320	82.7	58.3	70.4	—	1214	3418	1304	1365	—	7301	19
5. Middelfart	5006	5099	10105	4075	3278	7353	81.4	64.3	72.8	—	581	2093	4660	—	—	7334	19
6. Bogense ¹⁾	5278	5339	10617	4852	4383	9235	91.9	82.1	87.0	—	1057	4066	4089	—	—	9212	23
7. Otterup	5310	5120	10430	4432	3340	7772	83.5	65.2	74.5	—	1694	2383	3677	—	—	7754	18
<i>Tils. Odense Amt</i>	36767	38965	75732	31513	26401	57914	85.7	67.8	76.5	—	13311	15907	17337	11138	—	57693	221
1. Nyborg	4868	5137	10005	4353	3937	8290	89.4	76.6	82.9	—	1036	2864	—	4363	—	8263	27
2. Gudme	4758	4570	9328	3963	2731	6694	83.3	59.8	71.8	—	1237	2917	1655	869	—	6678	16
3. Svendborg	5317	6214	11531	4453	4690	9143	83.8	75.5	79.3	—	2786	2594	—	3699	—	9079	64
4. Ærøskøbing-Faaborg	5722	6133	11855	4506	3157	7663	78.7	51.5	64.6	—	3119	2421	1167	938	—	7645	18
5. Højrup	4877	4902	9779	4135	3365	7500	84.8	68.6	76.7	—	924	2907	3656	—	—	7487	13
6. Rudkøbing	4622	4866	9488	3621	2915	6536	78.3	59.9	68.9	—	680	2051	3785	—	—	6516	20
<i>Tils. Svendborg Amt</i>	30164	31822	61986	25031	20795	45826	82.9	65.3	73.9	—	9782	15754	10263	9869	—	45668	158
<i>Ialt Fyn</i>	66931	70787	137718	56544	47196	103740	84.5	66.7	75.3	—	23093	31661	27600	21007	—	103361	379
<i>Øernes Omraade uden Færøerne</i>	220849	234105	454954	186210	153027	339237	84.3	65.4	74.6	1002	67923	95653	95240	78114	—	337932	1305
<i>Desuden Færøerne</i>	—	—	7749	—	—	5579	—	—	72.0	—	—	2874	2681	—	—	5555	24
<i>Tilsammen</i>	—	—	462703	—	—	344816	—	—	74.5	1002	67923	98527	97921	78114	—	343487	1329
1. Fredericia	5916	6247	12163	5227	4770	9997	88.4	76.4	82.2	—	1235	4018	—	4685	—	9938	59
2. Kolding	6356	6792	13148	5363	4675	10038	84.4	68.8	76.3	—	1718	4087	906	3283	—	9994	44
3. Vejle	7297	8335	15632	6555	6731	13286	89.8	80.8	85.0	—	1498	5848	—	5881	—	13227	59
4. Give	4979	4708	9687	4241	3231	7472	85.2	68.6	77.1	—	—	5988	1455	—	—	7443	29
5. Bjerre	3690	3569	7259	3180	2530	5710	86.2	70.9	78.7	—	302	3058	—	2322	—	5682	28
6. Vonsild	3482	3467	6949	2877	2109	4986	82.6	60.8	71.8	—	1973	2002	414	588	—	4977	9
<i>Tils. Vejle Amt</i>	31720	33118	64838	27443	24046	51489	86.5	72.6	79.4	—	6726	25001	2775	16759	—	51261	228
1. Horsens	4995	5758	10753	4527	4422	8949	90.6	76.8	83.2	38	2638	898	—	5325	—	8899	50
2. Skanderborg	5370	5144	10514	4555	3443	7998	84.8	66.9	76.1	12	404	3665	1572	2324	—	7977	21
3. Østbirk	5059	4887	9946	4087	2950	7037	80.8	60.4	70.8	—	401	3606	1781	1233	—	7021	16
4. Silkeborg	4971	5295	10266	4397	4071	8468	88.5	76.9	82.5	19	519	3634	—	4258	—	8430	38
<i>Tils. Skanderborg Amt</i>	20395	21084	41479	17566	14886	32452	86.1	70.6	78.2	69	3962	11803	3353	13140	—	32327	125
1. Odder	4003	4124	8127	3457	2952	6409	86.4	71.6	78.9	—	285	2938	947	2225	—	6395	14
2. Aarhus (midt)	4616	5702	10318	3865	3854	7719	83.7	67.6	74.8	—	3054	285	—	4330	—	7669	50
3. Aarhus (nord)	4981	5955	10936	4254	4148	8402	85.4	69.7	76.8	—	2317	285	—	5748	—	8350	52
4. Aarhus (syd)	6004	6331	12335	5075	4429	9504	84.5	70.0	77.0	—	2212	1409	—	5843	—	9464	40
5. Skjoldlev	4622	4500	9122	3957	3230	7187	85.6	71.8	78.8	—	561	2910	—	3684	—	7155	32
<i>Tils. Aarhus Amt</i>	24226	26612	50838	20608	18613	39221	85.1	69.9	77.1	—	8429	7827	947	21830	—	39033	188
1. Ringkøbing	3897	3949	7846	3442	3078	6520	88.3	77.9	83.1	—	206	5351	452	497	—	6506	14
2. Lemvig	4172	4301	8473	3637	3101	6738	87.2	72.1	79.5	—	2186	3479	725	337	—	6727	11
3. Holstebro	4263	4247	8510	3624	2910	6534	85.0	68.5	76.8	—	558	4352	337	1259	—	6506	28
4. Vinderup	3961	3751	7712	3399	2595	5994	85.8	69.2	77.7	—	373	2985	2623	—	—	5981	13
5. Herning	5751	5563	11314	4776	3627	8403	83.0	65.2	74.3	—	807	6036	632	912	—	8387	16
6. Skern	4331	4206	8537	3819	3101	6920	88.2	73.7	81.1	—	862	5261	387	392	—	6902	18
<i>Tils. Ringkøbing Amt</i>	26375	26017	52392	22697	18412	41109	86.1	70.8	78.5	—	4992	27464	5156	3397	—	41009	100
1. Varde	4785	4695	9480	3833	2904	6737	80.1	61.9	71.1	—	332	4245	1535	602	—	6714	23
2. Esbjerg	4203	4433	8636	3599	3446	7045	85.6	77.7	81.6	—	810	1548	642	4017	—	7017	28
3. Ribe	3801	3812	7613	3157	2528	5685	83.1	66.3	74.7	—	653	3076	1471	472	—	5672	13
4. Bække	5023	4618	9641	4180	3008	7188	83.2	65.1	74.6	—	342	3022 1799	1370	632	—	7165	23
5. Guldager	3833	3821	7654	3150	2549	5699	82.2	66.7	74.5	—	289	4105	894	376	—	5664	35
<i>Tils. Ribe Amt</i>	21645	21379	43024	17919	14435	32354	82.8	67.5	75.2	—	2426	17795	5912	6099	—	32232	122
<i>Ialt sydlige Jylland</i>	124361	128210	252571	106233	90392	196625	85.4	70.5	77.8	69	26535	89890	18143	61225	—	195862	763

1) Omvalget den 23. Juli 1918.

Antal Vælgere			Af Vælgerne stemte						Af de gyldige Stemmer faldt paa						Ugyldige eller blanke Stemmer	Folketal 1916	Valgmandskreds
Mænd	Kvinder	Tilsammen	Absolute Tal			Procentberegning			Konservative Folkeparti	Venstre	Radikale Venstre	Socialdemokratiet	Andre Partier	Tilsammen			
			Mænd	Kvinder	Tilsammen	Mænd	Kvinder	Tilsammen									
4. Landstingskreds.																	
4201	4375	8576	3033	2455	5488	72.2	56.1	64.0	1916	264	339	2957	—	5476	12	24758	1. Odense (nordøst)
5195	5868	11063	4124	3730	7854	79.4	63.6	71.0	3990	392	596	2859	—	7837	17	29180	2. Odense (sydvest)
4390	4344	8734	3475	2541	6016	79.2	58.5	68.9	1140	2254	1864	749	—	6007	9	23817	3. Kerteminde
4455	4479	8934	3394	2283	5677	76.2	51.0	63.5	1129	2577	999	963	—	5668	9	23718	4. Assens
4271	4257	8528	3314	2516	5830	77.6	59.1	68.4	528	1596	2498	1203	—	5825	5	24439	5. Middelfart
4537	4423	8960	3615	2827	6442	79.7	63.9	71.9	961	2748	2153	561	—	6425	17	24119	6. Bogense
4513	4133	8646	3403	2367	5770	75.4	57.3	66.7	1394	1788	1795	789	—	5766	4	24218	7. Otterup
31562	31879	63441	24358	18719	43077	77.2	58.7	67.9	11058	11619	10246	10081	—	43004	73	174249	Tils. Odense Amt
5. Landstingskreds.																	
4294	4217	8511	3545	2817	6362	82.6	66.8	74.8	939	2047	1101	2266	—	6353	9	23097	1. Nyborg
4143	3884	8027	2940	1720	4660	71.0	44.3	58.1	912	2175	1030	536	—	4653	7	22126	2. Gudme
4626	4982	9608	3382	2890	6272	73.1	58.0	65.3	2173	1618	365	2102	—	6258	14	23922	3. Svendborg
5020	5252	10272	3102	1942	5044	61.8	37.0	49.1	2219	1416	780	624	—	5039	5	25002	4. Ærøskøbing-Faaborg
4290	4077	8367	3265	2284	5549	76.1	56.0	66.3	759	2214	2167	402	—	5542	7	23003	5. Højrup
4016	4141	8157	2800	1953	4753	69.7	47.2	58.3	561	1632	2094	521	—	4748	5	20968	6. Rudkøbing
26389	26553	52942	19034	13606	32640	72.1	51.2	61.7	7503	11102	7537	6451	—	32593	47	138118	Tils. Svendborg Amt
57951	58432	116383	43392	32325	75717	74.9	55.3	65.1	18561	22721	17783	16532	—	75597	120	312367	Ialt 4. Landstingskreds
191178	192774	383952	144293	105914	250207	75.5	54.9	65.2	54091	70642	57155	65690	2104	249682	525	1061781	Øernes Omraade uden Færøerne
—	—	—	—	—	—	—	—	—	—	—	—	—	—	—	—	19656	Desuden Færøerne
—	—	—	—	—	—	—	—	—	—	—	—	—	—	—	—	1081437	Tilsammen
6. Landstingskreds.																	
4781	5185	9966	4062	2937	6999	85.0	56.6	70.2	994	2809	386	2775	—	6964	35	28212	1. Fredericia
5555	5335	10890	4009	3160	7169	72.2	59.2	65.8	1479	2925	609	2135	—	7148	21	30509	2. Kolding
6370	6816	13186	5403	4902	10305	84.8	71.9	78.2	1537	4700	—	4042	—	10279	26	35931	3. Vejle
4206	3710	7916	3175	2264	5439	75.5	61.0	68.7	—	4493	528	409	—	5430	9	24260	4. Give
3209	2931	6140	2305	1510	3815	71.8	51.5	62.1	257	2030	389	1028	106	3810	5	18120	5. Bjerre
3046	2887	5933	2205	1556	3761	72.4	53.9	63.4	1691	1463	256	343	—	3753	8	18190	6. Vonsild
27167	26864	54031	21159	16329	37488	77.9	60.8	69.4	5958	18420	2168	10732	106	37384	104	155222	Tils. Vejle Amt
4367	4785	9152	3475	3192	6667	79.6	66.7	72.8	1645	582	—	3714	702	6643	24	25149	1. Horsens
4599	4145	8744	3302	2093	5395	71.8	50.5	61.7	362	2562	925	1531	—	5380	15	25167	2. Skanderborg
4317	3969	8286	2961	1893	4854	68.6	47.7	58.6	264	2376	907	785	509	4841	13	24798	3. Østbirk
4296	4231	8527	3363	2723	6086	78.3	64.4	71.4	351	2084	296	2587	765	6083	3	24896	4. Silkeborg
17579	17130	34709	13101	9901	23002	74.5	57.8	66.3	2622	7604	2128	8617	1976	22947	55	100010	Tils. Skanderborg Amt
3439	3430	6869	2625	1906	4531	76.3	55.6	66.0	339	2123	641	1425	—	4528	3	19659	1. Odder
3983	4535	8518	2863	2417	5280	71.9	53.3	62.0	1938	—	303	2818	200	5259	21	23807	2. Aarhus (midt)
4272	4748	9020	3311	2792	6103	77.5	58.8	67.7	1776	—	236	3979	93	6084	19	24637	3. Aarhus (nord)
5079	4857	9936	3754	2793	6547	73.9	57.5	65.9	1463	958	491	3531	99	6542	5	29643	4. Aarhus (syd)
3887	3641	7528	2977	2187	5164	76.6	60.1	68.6	486	2091	303	2274	—	5154	10	22216	5. Skjoldlev
20660	21211	41871	15530	12095	27625	75.2	57.0	66.0	6002	5172	1974	14027	392	27567	58	119962	Tils. Aarhus Amt
3238	3291	6529	2725	2254	4979	84.2	68.5	76.3	126	4278	266	303	3	4976	3	20404	1. Ringkøbing
3598	3542	7140	2881	2163	5044	80.1	61.1	70.6	1710	2629	454	246	—	5039	5	23357	2. Lemvig
3688	3470	7158	2925	2104	5029	79.3	60.6	70.3	425	3583	192	818	—	5018	11	22697	3. Holstebro
3401	3037	6438	2502	1606	4108	73.6	52.9	63.8	310	2226	1024	542	—	4102	6	20923	4. Vinderup
4813	4293	9106	3681	2352	6033	76.5	54.8	66.3	578	4515	328	587	—	6008	25	31030	5. Herning
3690	3415	7105	3112	2341	5453	84.3	68.6	76.7	560	4412	233	222	—	5427	26	22502	6. Skern
22428	21048	43476	17826	12820	30646	79.5	60.9	70.5	3709	21643	2497	2718	3	30570	76	140913	Tils. Ringkøbing Amt
4105	3879	7984	2945	1976	4921	71.7	50.9	61.6	291	3228	988	410	—	4917	4	23578	1. Varde
3504	3495	6999	2633	2247	4880	75.1	64.3	69.7	520	1179	325	2844	—	4868	12	22104	2. Esbjerg
3283	3185	6468	2446	1766	4212	74.5	55.5	65.1	640	2218	966	386	—	4210	2	19779	3. Ribe
4151	3652	7803	3113	2043	5156	75.0	55.9	66.1	248	2890	771	412	826	5147	9	26028	4. Bække
3231	3100	6331	2359	1770	4129	73.0	57.1	65.2	356	2937	582	245	—	4120	9	19899	5. Guldager
18274	17311	35585	13496	9802	23298	73.9	56.6	65.5	2055	12452	3632	4297	826	23262	36	111388	Tils. Ribe Amt
106108	103564	209672	81112	60947	142059	76.4	58.8	67.8	20346	65291	12399	40391	3303	141730	329	627495	Ialt 5. Landstingskreds.

Folketingsvalgkredse	Antal Vælgere			Af Vælgernes stemte						Af de gyldige Stemmer faldt paa							Ugyldige eller blanke Stemmer
	Mænd	Kvinder	Tilsammen	Absolute Tal			Procentberegning			Ny Højre	Konservative Folkeparti	Venstre	Radikale Venstre	Det socialdemokratiske Parti	Uden for Partierne	Tilsammen	
				Mænd	Kvinder	Til-sammen	Mænd	Kvinder	Til-sammen								
1. Mariager	3882	3816	7698	3483	2991	6474	89.7	78.4	84.1	—	810	2374	587	2688	—	6459	15
2. Randers	6027	7070	13097	5204	5026	10230	86.3	71.1	78.1	—	4114	729	—	5341	—	10184	46
3. Borup	3811	3566	7377	3234	2508	5742	84.9	70.3	77.8	—	502	2772	2452	—	—	5726	16
4. Hornslet	4240	4085	8325	3598	2798	6396	84.9	68.5	76.8	—	495	2926	2960	—	—	6381	15
5. Grenaa	4702	4898	9600	3906	3116	7022	83.1	63.6	73.1	—	792	3774	848	1584	—	6998	24
6. Æbeltoft	3703	3730	7433	3006	2442	5448	81.2	65.5	73.3	—	352	3299	—	1776	—	5427	21
<i>Tils. Randers Amt</i>	26365	27165	53530	22431	18881	41312	85.1	69.5	77.2	—	7065	15874	6847	11389	—	41175	137
1. Aalborg (vest)	4542	5303	9845	3896	3717	7613	85.8	70.1	77.3	24	2819	509	—	4220	—	7572	41
2. Aalborg (ost)	4752	4942	9694	3856	3514	7370	81.1	71.1	76.0	32	2250	975	—	4078	—	7335	35
3. Bølum	5067	4762	9829	4302	3252	7554	84.9	68.3	76.9	—	387	4201	2952	—	—	7540	14
4. Aars	6007	5526	11533	4830	3440	8270	80.4	62.3	71.7	—	339	5742	1417	744	—	8242	28
5. Nibe	4270	4182	8452	3447	2612	6059	80.7	62.5	71.7	—	470	3807	1179	601	—	6057	2
6. Nørresundby	5217	5189	10406	4121	3205	7326	79.0	61.8	70.4	17	270	4264	2755	—	—	7306	20
<i>Tils. Aalborg Amt</i>	29855	29904	59759	24452	19740	44192	81.9	66.0	74.0	73	6535	19498	8303	9643	—	44052	140
1. Frederikshavn	5495	5687	11182	4343	3388	7731	79.0	59.6	69.1	—	2163	3335	1105	1098	—	7701	30
2. Sæby	4763	4634	9397	3706	2556	6262	77.8	55.2	66.6	—	426	4012	1795	—	—	6283	29
3. Hjørring	5511	6001	11512	4691	3847	8538	85.1	64.1	74.2	—	1082	4510	2168	755	—	8515	23
4. Vraa	5542	5235	10777	4318	3187	7505	77.9	60.9	69.6	—	423	3798	3262	—	—	7483	22
5. Halvrimme	3552	3521	7073	2797	2144	4941	78.7	60.9	69.9	—	324	3954	580	72	—	4930	11
<i>Tils. Hjørring Amt</i>	24863	25078	49941	19855	15122	34977	79.9	60.3	70.0	—	4418	19609	8910	1925	—	34862	115
1. Thisted	5441	5417	10858	4346	3090	7436	79.9	57.0	68.5	—	2660	3597	460	707	—	7424	12
2. Hurup	5215	5199	10414	4259	3168	7427	81.7	60.9	71.3	—	2719	4243	152	302	—	7416	11
3. Nykøbing	4994	5095	10089	4342	3229	7571	86.9	63.4	75.0	100	795	3659	1206	1794	—	7554	17
<i>Tils. Thisted Amt</i>	15650	15711	31361	12947	9487	22434	82.7	60.4	71.5	100	6174	11499	1818	2803	—	22394	40
1. Skive	5131	4908	10039	3873	2694	6567	75.5	54.9	65.4	—	918	921	—	1081	3622	6542	25
2. Viborg	4438	4676	9114	3587	2783	6370	80.8	59.5	69.9	143	1574	1496	3138	—	—	6351	19
3. Kjellerup	5131	4799	9930	4426	3195	7621	86.3	66.6	76.7	—	279	4019	3306	—	—	7664	17
4. Sønder Vinge	4446	4249	8695	3897	2935	6832	87.7	69.1	78.6	—	183	3348	3281	—	—	6812	20
5. Løvel	4570	4422	8992	3867	2791	6658	84.6	63.1	74.0	55	335	5150	853	248	—	6641	17
<i>Tils. Viborg Amt</i>	23716	23054	46770	19650	14398	34048	82.9	62.5	72.8	198	3289	14934	10578	1329	3622	33950	98
<i>Ialt nordlige Jylland</i>	120449	120912	241361	99335	77628	176963	82.5	64.2	73.3	371	27481	81414	36456	27089	3622	176433	530
<i>Ialt Jyllands Omraade.</i>	244810	249122	493932	205568	168020	373588	84.0	67.4	75.6	440	54016	171304	54599	88314	3622	372295	1293

Antal Vælgere			Af Vælgerne stemte						Af de gyldige Stemmer faldt paa						Ugyldige eller blanke Stemmer	Folketal 1916	Valgmandskredse
Mænd	Kvinder	Tilsammen	Absolute Tal			Procentberegning			Konservative Folkeparti	Venstre	Radikale Venstre	Social- demokratiet	Andre Partier	Tilsammen			
			Mænd	Kvinder	Til- sammen	Mænd	Kvinder	Til- sammen									
6. Landstingskreds.																	
3278	3131	6409	2471	1975	4446	75.4	63.1	69.4	516	1458	649	1546	268	4437	9	19898	1. Mariager
4777	5753	10530	3701	3864	7565	77.5	67.2	71.8	3084	506	376	3573	—	7539	26	30061	2. Randers
3264	2986	6250	2393	1597	3990	73.3	53.5	63.8	341	2044	980	619	—	3984	6	18277	3. Borup
3644	3364	7008	2801	1878	4679	76.9	55.8	66.8	372	2226	1209	863	—	4670	9	21392	4. Hornslet
4050	3931	7981	2835	2063	4898	70.0	52.5	61.4	528	2266	474	1048	575	4891	7	24610	5. Grenaa
3237	3096	6333	1964	1384	3348	60.7	44.7	52.9	344	1560	147	904	389	3344	4	19035	6. Æbeltoft
22250	22261	44511	16165	12761	28926	72.7	57.3	65.0	5185	10060	3835	8553	1232	28865	61	133273	Tils. Randers Amt
3692	4050	7742	2625	2461	5086	71.1	60.8	65.7	1676	577	254	2566	—	5073	13	23773	1. Aalborg (vest)
3922	3964	7886	2896	2198	5094	73.8	55.4	64.6	1254	983	350	2490	—	5077	17	25591	2. Aalborg (øst)
4275	3908	8183	3230	2164	5394	75.6	55.4	65.9	304	5216	1030	844	—	5394	»	26445	3. Bælum
5168	4437	9605	3613	2342	5955	69.9	52.8	62.0	279	4346	796	522	—	5943	12	31723	4. Aars
3664	3424	7088	2612	1764	4376	71.3	51.5	61.7	380	2944	672	375	—	4371	5	23143	5. Nibe
4382	4154	8536	3019	2109	5128	68.9	50.8	60.1	336	3155	855	762	7	5115	13	28765	6. Nørresundby
25103	23937	49040	17995	13038	31033	71.7	54.5	63.3	4229	15221	3957	7559	7	30973	60	159440	Tils. Aalborg Amt
4700	4582	9282	3200	2169	5369	68.1	47.3	57.8	1372	2072	532	807	522	5355	14	29318	1. Frederikshavn
4171	3754	7925	2604	1569	4173	62.4	41.8	52.7	222	2129	820	104	887	4162	11	26107	2. Sæby
4735	4860	9595	3626	2589	6215	76.6	53.3	64.8	997	3361	1204	642	—	6204	11	29955	3. Hjørring
4533	4275	8808	3043	2016	5059	67.1	47.2	57.4	190	2589	1544	379	342	5044	15	29408	4. Vraa
3041	2885	5926	2188	1509	3697	72.0	52.3	62.4	—	2913	319	55	397	3684	13	18824	5. Halvrimme
21180	20356	41536	14661	9852	24513	69.2	48.4	59.0	2781	13064	4469	1987	2148	24449	64	133612	Tils. Hjørring Amt
4598	4447	9045	3239	2049	5288	70.4	46.1	58.5	1878	2749	241	418	—	5286	2	26321	1. Thisted
4498	4369	8867	3289	1984	5273	73.1	45.4	59.5	2031	2998	103	129	—	5261	12	25679	2. Hurup
4358	4096	8454	3094	1788	4882	71.0	43.7	57.7	581	2511	526	1257	—	4875	7	26030	3. Nykøbing
13454	12912	26366	9622	5821	15443	71.5	45.1	58.6	4490	8258	870	1804	—	15422	21	78030	Tils. Thisted Amt
4384	4010	8394	2812	1598	4410	64.1	39.9	52.5	702	711	2229	754	—	4396	14	26850	1. Skive
3713	3690	7403	2732	1851	4583	73.6	50.2	61.9	1257	1092	1108	1111	—	4568	15	24079	2. Viborg
4355	3805	8160	3158	2034	5192	72.5	53.5	63.6	196	2993	1355	539	104	5187	5	24982	3. Kjellerup
3818	3273	7191	2893	1813	4706	75.8	53.8	65.4	155	2394	1342	802	—	4693	13	21687	4. Sønder Vinge
3998	3586	7584	2994	1892	4886	74.9	52.8	64.4	173	3322	566	182	635	4878	8	24361	5. Løvel
20268	18464	38732	14589	9188	23777	72.0	49.8	61.4	2483	10512	6600	3388	739	23722	55	121959	Tils. Viborg Amt
102255	97930	200185	73032	50660	123692	71.4	51.7	61.8	19168	57115	19731	23291	4126	123431	261	626314	Ialt 6. Landstingskreds
208363	201494	409857	154144	111607	265751	74.0	55.4	64.8	39514	122406	32130	63682	7429	265161	590	1253809	Ialt Jyllands Omraade.