



Færdselsuheld i oktober 1999 (foreløbig opgørelse)

Nr. 438 Dato 12.11.99

Emnegruppe: *Transport*

705 færdselsuheld med personskade i oktober 1999

Svagt fald i antal tilskadekomne de seneste 3 måneder

I oktober måned rapporterede politiet 705 færdselsuheld med personskade mod 806 i oktober 1998. Der var et svagt fald i det sæsonkorrigerede 3-måneders glidende gennemsnit i antallet af tilskadekomne fra 788 i perioden maj - juli 1999 til 778 i perioden august - oktober 1999. Der ses stort set ingen ændring i antallet af uheld i samme periode.

2 pct. flere uheld de seneste 12 måneder

Der har været 7.656 færdselsuheld med personskade de seneste 12 måneder, hvilket er en stigning på 2 pct. i forhold til de foregående 12 måneder. I samme periode er antallet af dræbte steget 3 pct. fra 463 til 478, mens antallet af tilskadekomne er steget med 1 pct., jf. tabel 2.

Politirapporterede færdselsuheld med personskade

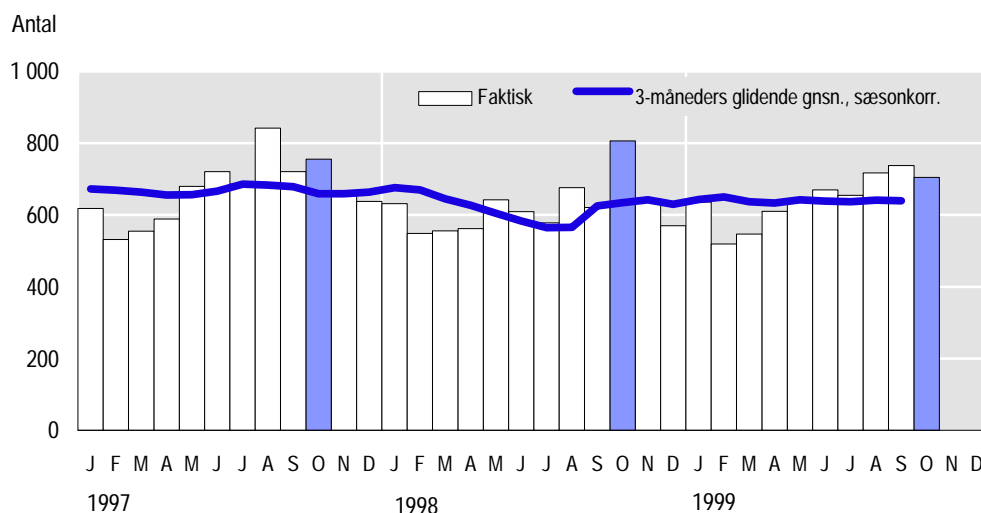

Sådan får De mere information

Oplysninger om færdselsuheld baseret på de endelige indberetninger offentliggøres kvartalsvis i serien *Transport* (Statistiske Efterretninger), mens den mest detaljerede statistik udsendes som årspublikationen *Færdselsuheld*. Desuden findes oplysninger på månedsbasis i DSTB (Databank Konjunktur og Nøgletal) og i serien *Transport* (Statistiske Efterretninger). Tal på årsbasis findes i *Statistisk årbog* og *Statistisk tiårsoversigt*.

Kilder og metoder

Beskrivelse heraf findes i serien *Transport* (Statistiske Efterretninger) og i varedeklARATIONERNE på Danmarks Statistiks hjemmeside, www.dst.dk/varedeklaration, under emnegruppe *Transport*.

Næste offentliggørelse

Færdselsuheld i november 1999 forventes offentliggjort fredag den 10. december 1999.

Henvendelse

Anette Bülow Petersen (tal), tlf. 39 17 36 08, abp@dst.dk
Annemette Lindhardt Olsen (metode), tlf. 39 17 36 05, alo@dst.dk

Tabel 1.

**Antal færdselsuheld og personskader oktober 1999.
Sæsonkorrigerede og faktiske tal**

	1998 ¹					1999 ²				
	Juni	Juli	Aug.	Sept.	Okt.	Juni	Juli	Aug.	Sept.	Okt.
Uheld										
Faktiske tal	609	578	676	621	806	670	655	717	738	705
Sæsonkorrigeret	579	548	568	581	726	652	642	617	664	639
3-måneders glidende gnsn., sæsonkorr.	583	565	566	625	634	639	637	641	640	-
Personskader (dræbte og tilskadekomne i alt)										
Faktiske tal	770	773	829	776	1018	861	861	889	922	901
Sæsonkorrigeret	736	715	717	740	940	835	829	786	855	826
3-måneders glidende gnsn., sæsonkorr.	747	723	724	799	798	826	817	823	822	-
Dræbte										
Faktiske tal	40	39	37	28	45	38	34	47	45	36
Sæsonkorrigeret	35	41	33	28	41	35	37	43	41	31
3-måneders glidende gnsn., sæsonkorr.	39	36	34	34	35	38	38	41	39	-
Tilskadekomne										
Faktiske tal	730	734	792	748	973	823	827	842	877	865
Sæsonkorrigeret	701	674	683	710	896	798	790	738	814	782
3-måneders glidende gnsn., sæsonkorr.	706	686	689	763	760	788	775	781	778	-

¹ Omfatter såvel beregnede som endelige tal.

² Beregnede tal, opregnet på grundlag af foreløbige indberetninger.

Tabel 2.

Færdselsuheld i oktober 1999. Faktiske tal

	Uheld	Person- skader i alt	Dræbte	Tilskade- komne
	antal			
Oktober 1998 ¹	806	1 018	45	973
Oktober 1999¹	705	901	36	865
Januar - oktober 1998 ²	6 231	8 004	372	7 632
Januar - oktober 1999 ²	6 441	8 248	400	7 848
Seneste 12 måneder:				
November 1997 - oktober 1998 ²	7 535	9 673	463	9 210
November 1998 - oktober 1999 ²	7 656	9 739	478	9 261

¹ Beregnede tal, opregnet på grundlag af foreløbige indberetninger.

² Omfatter såvel beregnede som endelige tal.